



Afsender
Haderslev Kommune, Teknik og Klima
Christian X's Vej 39, 6100 Haderslev

Ejendomsnummer (BFE-nr.): 100055127

Udskriftsdato: 10.07.2026

Denne BBR-meddelelse er hentet via selvbetjening.

Tilføjelser eller rettelser bedes oplyst til kommunen på: bbr@haderslev.dk eller tlf. 74 34 34 34.

Ejere af ejendommen kan desuden benytte selvbetjeningsløsningen på www.bbr.dk.

Yderligere information om BBR-meddelelsen findes til sidst i dette dokument.

Oplysninger om ejendom

Ejendomsnummer (BFE-nr.): 100055127

BBR-adresse: Elsager 27 (vejkode 0230), 6100 Haderslev

Ejendommen består af: 7 grunde

Ejendommen har tidligere haft eller været en del af kommunalt ejendomsnummer: 510-24648

Oplysninger om grund

Adresse: Vilstrup Bysving 34B, 6100 Haderslev

Grundens areal (samlet areal af grundens matrikelnumre): 465574 m²

Matrikelnummer: 18c, Ejerlavnavn: Sdr. Vilstrup, Vilstrup (ejerlavskode 1420853)

Matrikelnummer: 751b, Ejerlavnavn: Sdr. Vilstrup, Vilstrup (ejerlavskode 1420853)

Matrikelnummer: 789, Ejerlavnavn: Sdr. Vilstrup, Vilstrup (ejerlavskode 1420853)

Matrikelnummer: 818, Ejerlavnavn: Sdr. Vilstrup, Vilstrup (ejerlavskode 1420853)

Matrikelnummer: 859, Ejerlavnavn: Sdr. Vilstrup, Vilstrup (ejerlavskode 1420853)

Vandforsyning og afløbsforhold

Grundens vandforsyning: Privat vandforsyningsanlæg (kode 2)

Grundens afløbsforhold: Intet afløb (kode 701)

Bygninger tilknyttet grund

Bygning 1

Bygningens anvendelse: Lade til foder, afgrøder mv. (kode 216)

Opførelsesår: 1978

Antal etager: 1

Beliggenhed

Adresse: Vilstrup Bysving 34B, 6100 Haderslev

Matrikelnummer: 18c, Ejerlavnavn: Sdr. Vilstrup, Vilstrup (ejerlavskode 1420853)

Kvalitet af koordinatsæt: Sikker geokodning (kode 1)

Materialer

Ydervægsmateriale: Mursten (kode 1)

Tagdækningsmateriale: Fibercement herunder asbest (kode 3)

Varmeforsyning

Bygningens varmeinstallation: Ingen varmeinstallation (kode 9)

Bolig- og erhvervsareal

Bygningens samlede boligareal:	0 m ²
heraf Areal af lovlig beboelse i kælder:	0 m ²
Bygningens samlede erhvervsareal:	1021 m ²
heraf Areal af erhverv i kælder:	0 m ²

Etagerens areal

Samlet bygningsareal:	1021 m ²
Kælderens areal:	0 m ²
heraf Kælderens udnyttede areal:	0 m ²
heraf Areal af dyb kælder:	0 m ²
heraf Areal af garage i kælder:	0 m ²
Tagetagens areal:	0 m ²
heraf Tagetagens udnyttede areal:	0 m ²

Bemærkninger om bygning

LadeÅ

LadeÅ

Enheder tilknyttet Bygning 1

Enhed: Vilstrup Bysving 34B

Enhedens anvendelse: Lade til foder, afgrøder mv. (kode 216)

Enhedens samlede areal:	1021 m ²
heraf Enhedens boligareal:	0 m ²
heraf Enhedens erhvervsareal:	1021 m ²

Bygning 2

Bygningens anvendelse: Lade til halm, hø mv. (kode 218)

Opførelsesår: 1973

Om-/tilbygningsår: 1997

Antal etager: 1

Beliggenhed

Adresse: Vilstrup Bysving 34B, 6100 Haderslev

Matrikelnummer: 18c, Ejerlavnavn: Sdr. Vilstrup, Vilstrup (ejerlavskode 1420853)

Kvalitet af koordinatsæt: Sikker geokodning (kode 1)

Materialer

Ydervægsmateriale: Letbetonsten (kode 2)

Tagdækningsmateriale: Fibercement herunder asbest (kode 3)

Varmeforsyning

Bygningens varmeinstallation: Ingen varmeinstallation (kode 9)

Arealer i grundplan

Bebygget areal:	1021 m ²
Overdækket areal:	0 m ²

Andre arealer

Samlet andet areal:	0 m ²
heraf Areal af indbygget affaldsrum:	0 m ²
heraf Areal af indbygget garage:	0 m ²
heraf Areal af indbygget carport:	0 m ²
heraf Areal af indbygget udhus:	0 m ²
heraf Areal af indbygget udestue:	0 m ²
heraf Areal af lukkede overdækninger:	0 m ²
heraf Areal af udvendig efterisolering:	0 m ²
heraf Øvrige arealer:	0 m ²

Bolig- og erhvervsareal

Bygningens samlede boligareal:	0 m ²
heraf Areal af lovlig beboelse i kælder:	0 m ²
Bygningens samlede erhvervsareal:	1369 m ²
heraf Areal af erhverv i kælder:	0 m ²

Etagerens areal

Samlet bygningsareal:	1369 m ²
Kælderens areal:	0 m ²
heraf Kælderens udnyttede areal:	0 m ²
heraf Areal af dyb kælder:	0 m ²
heraf Areal af garage i kælder:	0 m ²
Tagetagens areal:	0 m ²
heraf Tagetagens udnyttede areal:	0 m ²

Bemærkninger om bygning

Halmlade

ISOLERING AF LEJER - VENTILATION - INDLAGT VAND

Enheder tilknyttet Bygning 2

Enhed: Vilstrup Bysving 34B

Enhedens anvendelse: Lade til halm, hø mv. (kode 218)

Enhedens samlede areal:	1369 m ²
heraf Enhedens boligareal:	0 m ²
heraf Enhedens erhvervsareal:	1369 m ²

Tekniske anlæg tilknyttet grund

Teknisk anlæg 5

Klassifikation: Tank (kode 1110)

Indhold: Gylle (kode 40)

Etableringsår: 1973

Beliggenhed

Adresse: Vilstrup Bysving 34B, 6100 Haderslev

Matrikelnummer: 18c, Ejerlavnavn: Sdr. Vilstrup, Vilstrup (ejerlavskode 1420853)

Kvalitet af koordinatsæt: Sikker geokodning (kode 1)

Tekniske oplysninger

Driftsstatus: Ikke i drift (kode 2)

Rumfang: 750 m³

Bemærkninger om teknisk anlæg

Gyllebeholder

Teknisk anlæg 7

Klassifikation: Tank (kode 1110)

Indhold: Gylle (kode 40)

Etableringsår: 1986

Beliggenhed

Adresse: Vilstrup Bysving 34B, 6100 Haderslev

Matrikelnummer: 18c, Ejerlavnavn: Sdr. Vilstrup, Vilstrup (ejerlavskode 1420853)

Kvalitet af koordinatsæt: Sikker geokodning (kode 1)

BBR-meddelelse

Ejendomsnummer (BFE-nr.): 100055127

Arealer i grundplan

Bebygget areal:	1369 m ²
Overdækket areal:	0 m ²

Andre arealer

Samlet andet areal:	0 m ²
heraf Areal af indbygget affaldsrum:	0 m ²
heraf Areal af indbygget garage:	0 m ²
heraf Areal af indbygget carport:	0 m ²
heraf Areal af indbygget udhus:	0 m ²
heraf Areal af indbygget udestue:	0 m ²
heraf Areal af lukkede overdækninger:	0 m ²
heraf Areal af udvendig efterisolering:	0 m ²
heraf Øvrige arealer:	0 m ²

Tekniske oplysninger

Driftsstatus: Ikke i drift (kode 2)

Rumfang: 1000 m³

Bemærkninger om teknisk anlæg

Gyllebeholder

Teknisk anlæg 8

Klassifikation: Tank (kode 1110)

Indhold: Gylle (kode 40)

Etableringsår: 1992

Beliggenhed

Adresse: Vilstrup Bysving 34B, 6100 Haderslev

Matrikelnummer: 18c, Ejerlavnavn: Sdr. Vilstrup, Vilstrup (ejerlavskode 1420853)

Kvalitet af koordinatsæt: Sikker geokodning (kode 1)

Tekniske oplysninger

Driftsstatus: I drift (kode 1)

Rumfang: 1800 m³

Bemærkninger om teknisk anlæg

Gyllebeholder

Teknisk anlæg 9

Klassifikation: Andet teknisk anlæg (kode 1955)

Etableringsår: Ingen oplysning registreret

Beliggenhed

Adresse: Vilstrup Bysving 34B, 6100 Haderslev

Matrikelnummer: 18c, Ejerlavnavn: Sdr. Vilstrup, Vilstrup (ejerlavskode 1420853)

Kvalitet af koordinatsæt: Sikker geokodning (kode 1)

Bemærkninger om teknisk anlæg

Ensilagebeholder på 1800 m³ opført i 1990

Ensilagebeholder på 2000 m³ opført i 1994

Teknisk anlæg 10

Klassifikation: Tank (kode 1110)

Indhold: Gylle (kode 40)

Etableringsår: 2002

Beliggenhed

Adresse: Vilstrup Bysving 34B, 6100 Haderslev

Matrikelnummer: 18c, Ejerlavnavn: Sdr. Vilstrup, Vilstrup (ejerlavskode 1420853)

Kvalitet af koordinatsæt: Sikker geokodning (kode 1)

Tekniske oplysninger

Driftsstatus: Ikke i drift (kode 2)

Rumfang: 3300 m³

Bemærkninger om teknisk anlæg

Gyllebeholder

Oplysninger om grund

Adresse: Elsager 27, Vilstrup, 6100 Haderslev

Grundens areal (samlet areal af grundens matrikelnumre): 161383 m²

Matrikelnummer: 736, Ejerlavsnavn: Sdr. Vilstrup, Vilstrup (ejerlavskode 1420853)

Matrikelnummer: 790, Ejerlavsnavn: Sdr. Vilstrup, Vilstrup (ejerlavskode 1420853)

Vandforsyning og afløbsforhold

Grundens vandforsyning: Vandforsyning er registreret på bygninger (kode 7)

Grundens afløbsforhold: Afløbsforhold er registreret på bygninger (kode 75)

Bygninger tilknyttet grund

Bygning 3

Bygningens anvendelse: Tiloversbleven landbrugsbygning (kode 970)

Opførelsesår: 2010

Beliggenhed

Adresse: Elsager 27, Vilstrup, 6100 Haderslev

Matrikelnummer: 736, Ejerlavsnavn: Sdr. Vilstrup, Vilstrup (ejerlavskode 1420853)

Kvalitet af koordinatsæt: Sikker geokodning (kode 1)

Materialer

Ydervægsmateriale: Betonelementer (kode 6)

Tagdækningsmateriale: Fibercement uden asbest (kode 10)

Varmeforsyning

Bygningens varmeinstallation: Ingen varmeinstallation (kode 9)

Arealer i grundplan

Bebygget areal: 2746 m²

Overdækket areal: 0 m²

Vandforsyning og afløbsforhold

Bygningens vandforsyning: Privat vandforsyningsanlæg (kode 2)

Bygningens afløbsforhold: SOP: Samletank (kode 105)

Bemærkninger om bygning

Staldbygning til svinehold

Tekniske anlæg tilknyttet grund

Teknisk anlæg 14

Klassifikation: Tank (kode 1110)

Indhold: Gylle (kode 40)

Etableringsår: 2010

Beliggenhed

Adresse: Elsager 27, Vilstrup, 6100 Haderslev

Matrikelnummer: 736, Ejerlavsnavn: Sdr. Vilstrup, Vilstrup (ejerlavskode 1420853)

Kvalitet af koordinatsæt: Sikker geokodning (kode 1)

Tekniske oplysninger

Driftsstatus: I drift (kode 1)

Rumfang: 3900 m³

Overdækning tank: Teltdug

Bemærkninger om teknisk anlæg

Gyllebeholder med teltdug

Teknisk anlæg 15

Klassifikation: Silo (kode 1120)

Indhold: Korn (kode 70)

Etableringsår: 2024

Beliggenhed

Adresse: Elsager 27, Vilstrup, 6100 Haderslev

Matrikelnummer: 736, Ejerlavsnavn: Sdr. Vilstrup, Vilstrup (ejerlavskode 1420853)

Kvalitet af koordinatsæt: Sikker geokodning (kode 1)

Tekniske oplysninger

Driftsstatus: I drift (kode 1)

Rumfang: 1722 m³

Tekniske anlæg tilknyttet grund, som ikke indgår i ejendom

Teknisk anlæg 13

Klassifikation: Antenne og mast med antenne (kode 1940)

Ejendomsnummer (BFE-nr.): 734991

Etableringsår: 2014

Beliggenhed

Adresse: Elsager 29, 6100 Haderslev

Matrikelnummer: 736, Ejerlavsnavn: Sdr. Vilstrup, Vilstrup (ejerlavskode 1420853)

Kvalitet af koordinatsæt: Sikker geokodning (kode 1)

Oplysninger om grund

Adresse: Ingen oplysning registreret

Grundens areal (samlet areal af grundens matrikelnumre): 273901 m²

Matrikelnummer: 16b, Ejerlavsnavn: Sdr. Vilstrup, Vilstrup (ejerlavskode 1420853)

Matrikelnummer: 771, Ejerlavsnavn: Sdr. Vilstrup, Vilstrup (ejerlavskode 1420853)

Vandforsyning og afløbsforhold

Grundens vandforsyning: Ingen oplysning registreret

Grundens afløbsforhold: Ingen oplysning registreret

Oplysninger om grund

Adresse: Ingen oplysning registreret

Grundens areal (samlet areal af grundens matrikelnumre): 139288 m²

Matrikelnummer: 184, Ejerlavsnavn: Nr. Vilstrup, Vilstrup (ejerlavskode 1420852)

Matrikelnummer: 772, Ejerlavsnavn: Sdr. Vilstrup, Vilstrup (ejerlavskode 1420853)

Matrikelnummer: 792, Ejerlavsnavn: Sdr. Vilstrup, Vilstrup (ejerlavskode 1420853)

Vandforsyning og afløbsforhold

Grundens vandforsyning: Ingen oplysning registreret

Grundens afløbsforhold: Ingen oplysning registreret

Oplysninger om grund

Adresse: Ingen oplysning registreret

Grundens areal (samlet areal af grundens matrikelnumre): 129792 m²

Matrikelnummer: 271b, Ejerlavsnavn: Sdr. Vilstrup, Vilstrup (ejerlavskode 1420853)

Matrikelnummer: 508, Ejerlavsnavn: Kelstrup, Vilstrup (ejerlavskode 1420851)

Vandforsyning og afløbsforhold

Grundens vandforsyning: Ingen oplysning registreret

Grundens afløbsforhold: Ingen oplysning registreret

Oplysninger om grund

Adresse: Ingen oplysning registreret

Grundens areal (samlet areal af grundens matrikelnumre): 385636 m²

Matrikelnummer: 737b, Ejerlavsnavn: Sdr. Vilstrup, Vilstrup (ejerlavskode 1420853)

Matrikelnummer: 748, Ejerlavsnavn: Sdr. Vilstrup, Vilstrup (ejerlavskode 1420853)

Matrikelnummer: 788, Ejerlavsnavn: Sdr. Vilstrup, Vilstrup (ejerlavskode 1420853)

Vandforsyning og afløbsforhold

Grundens vandforsyning: Ingen oplysning registreret

Grundens afløbsforhold: Ingen oplysning registreret

Oplysninger om grund

Adresse: Ingen oplysning registreret

Grundens areal: 36627 m²

Matrikelnummer: 785b, Ejerlavsnavn: Sdr. Vilstrup, Vilstrup (ejerlavskode 1420853)

Vandforsyning og afløbsforhold

Grundens vandforsyning: Ingen oplysning registreret

Grundens afløbsforhold: Ingen oplysning registreret

Kort til BBR-meddelelsen

Dette kort viser beliggenheden af ejendommens bygninger og tekniske anlæg.

Bygninger og tekniske anlæg, der er registreret i BBR, vises med prikker samt B1 for Bygning 1, T1 for Teknisk anlæg 1 osv.

Hvis prikken er rød, er der brug for ejers medvirken til at flytte prikken til den korrekte beliggenhed af bygning eller teknisk anlæg. Dette gøres af ejer på www.bbr.dk, hvor der kan zoomes ind på kortet.

Det er kun prikkerne, ejer skal forholde sig til i BBR. Alle streger, grænser og bygningsomrids er baggrundsdata fra andre kilder. Matrikelkortet er vejledende, og skellenes nøjagtige placering falder ikke altid sammen med hække m.m. på luftfotoet. Se www.matriklen.dk.

Luftfoto optages om foråret, og de hvide bygningsomrids tegnes på baggrund heraf. Derfor kan der ses forsinkelser, hvor fx en bygning stadig er tegnet med et hvidt bygningsomrids, selvom bygningen er nedrevet og slettet fra BBR. Se www.geodanmark.dk.

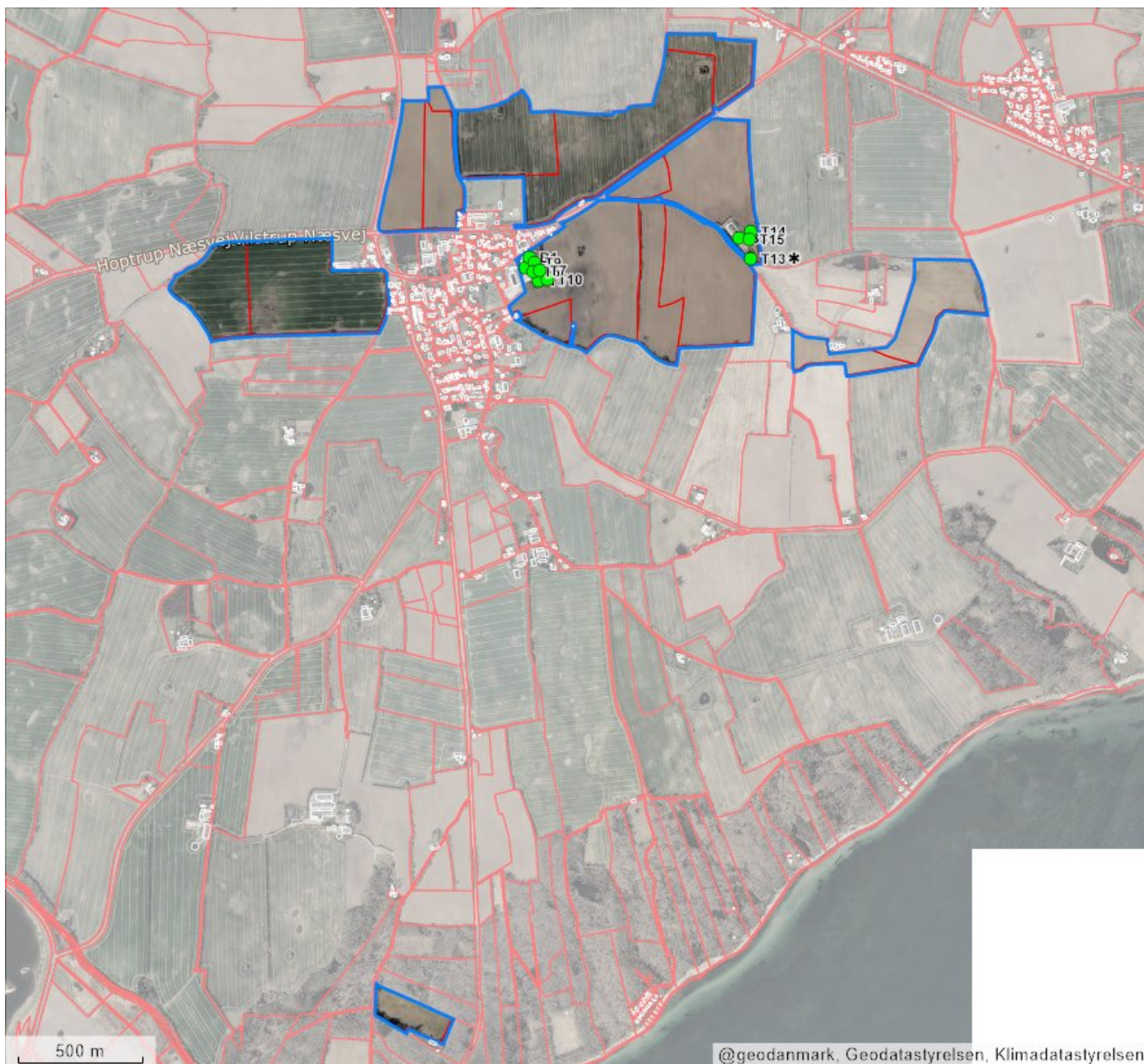

Forkortelser

B# Bygning #
T# Teknisk anlæg #
NY Nybyggeri

Prikker på kortet

● Bygning/teknisk anlæg er sikkert placeret
● Bygning/teknisk anlæg er usikkert placeret
* Bygning på fremmed grund

Streger i kortet

— Ejendom
— Matrikelskel
— Bygningsomrids

Om BBR-meddelelsen

BBR-meddelelsen er en udskrift af de aktuelle oplysninger, som er registreret om en ejendoms bygninger, boliger og tekniske anlæg i Bygnings- og Boligregistret (BBR).

Oplysningerne i BBR anvendes til mange formål i både stat, kommuner og private virksomheder. I det offentlige gælder det fx ejendomsvurdering og

bloktilskud til kommunerne samt boligstøtte. I det private gælder det fx låntagning og ejendomshandel i finans- og ejendomssektoren.

For nyere bygninger stammer oplysningerne i BBR primært fra byggesagsbehandlingen. For ældre bygninger stammer oplysningerne typisk fra nuværende eller tidligere ejere af en ejendom.

Ejers oplysningspligt

Det er altid den aktuelle ejer af en ejendom, der har ansvar for at indberette oplysninger til BBR for at sikre, at oplysningerne i BBR er korrekte.

Derfor er det vigtigt, at du som ejer læser BBR-meddelelsen og kontrollerer, om alle bygninger, boliger og tekniske anlæg på ejendommen er registreret rigtigt.

Ved køb af ejendom eller ved ændringer vedrørende bygnings- og boligforhold samt tekniske anlæg er det ekstra vigtigt at være opmærksom på, om registreringerne i BBR er korrekte.

Hvis oplysningerne er mangelfulde eller forkerte, har du som ejer pligt til at meddele de rigtige oplysninger til kommunen. Dette kan fx gøres via selvbetjeningsløsningen på www.bbr.dk.

Det er kommunen, som er ansvarlig for at registrere oplysningerne i BBR.

Kommunen har lov til at kontrollere oplysningerne, der indberettes til BBR. Kontrollen kan ske ved besøg på ejendommen eller ved registersamkøring med andre kilder, fx folkeregistret eller luftfotos.

Reglerne om Bygnings- og Boligregistret står i lov om bygnings- og boligregistrering (BBR-loven) (lovbekendtgørelse nr. 797 af 6. august 2019).

Der kan gives en bøde efter BBR-loven, hvis oplysninger ikke indberettes til BBR, eller hvis der gives forkerte oplysninger.

En registrering i BBR betyder ikke nødvendigvis, at et forhold er lovligt i henhold til anden lovgivning.

Særlige oplysninger

For bygninger til bolig eller erhverv kræver blandt andet disse oplysninger opmærksomhed:

- Opførelsesår
- Om- og tilbygningsår
- Bebygget areal
- Antal etager
- Samlet boligareal og erhvervsareal
- Areal af udnyttet tagetage
- Areal af indbygget udestue
- Tagdækningsmateriale (kodeliste)
- Ydervægsmateriale (kodeliste)
- Varmeinstallation (kodeliste)
- Opvarmningsmiddel (kodeliste)
- Antal badeværelser
- Antal vandskyllende toiletter.

Nogle oplysninger i BBR registreres med en kode.

Oversigt over koder kan ses på www.bbr.dk/kodelister.

Opførelsesår

Det år, hvor bygningen er opført. For nogle bygninger står år 1000, fordi opførelsesåret ikke er oplyst.

Antal etager

Alle etager i bygningen – bortset fra kælder og tagetage.

Varmeinstallation og opvarmningsmiddel

Den varmeinstallation og det opvarmningsmiddel, der kan opvarme bygningen. Hvis varmeinstallationen er fjernvarme, registreres ikke opvarmningsmiddel.

Antal badeværelser

Antal rum, der er indrettet til at tage bad i.

Antal vandskyllende toiletter

Antal toilet-kummer (wc'er), der er i en bolig.

Registrering i BBR

I BBR registreres oplysninger om grunde, bygninger, enheder og tekniske anlæg:

Grund

Grunden er et sammenhængende stykke jord og er normalt det samme som en matrikel. Nogle grunde kan dog bestå af flere matrikler. Større ejendomme, fx landbrugsejendomme, kan bestå af flere grunde. På grunden registreres oplysninger om fx vandforsyning og afløbsforhold.

Bygning

Bygninger i BBR er alt fra et redskabsskur til et butikscenter. På bygningen registreres fx oplysninger om bygningens anvendelse, opførelsesår, varmeinstallation, arealer samt ydervægs- og tagdækningsmateriale.

Arealer i BBR

Arealer i BBR måles til ydersiden af ydervæggene. Det vil sige inklusive arealer af alle vægge. Areal af vægge mellem boliger deles ligeligt. Arealer måles i niveau med færdigt gulv, dog undtaget for tagetager, der måles 1,5 meter over færdigt gulv til den udvendige side af taget.

Boligareal

Boligarealet er det areal, som er indrettet til boligformål. Det omfatter værelser og stuer, køkken, bade- og toiletrum, entré, interne trapper og gangarealer m.m. samt udnyttet areal i en tagetage.

I boligarealet indgår desuden areal af kælderrum, der anvendes til boligformål, dvs. opfylder byggelovgivningens krav til beboelsesrum, samt areal af bade- og toiletrum i kælderen.

For lejligheder indgår ofte en andel af bygningens adgangsareal i boligarealet, fx en andel af trappeopgangen, elevatoren eller altangangen. Adgangsarealer fordeles ligeligt mellem de enkelte boliger.

For institutionsboliger indgår desuden en andel af fælles boligarealer i boligarealet.

Enhed

En enhed er betegnelsen for fx en bolig i et parcelhus, en lejlighed eller et erhvervslejemål. En enhed ligger inde i en bygning og har sin egen adresse. Enfamiliehuse har typisk én boligenhed, en etageejendom har en enhed for hver beboelseslejlighed og hvert erhvervslejemål. På enheden registreres fx enhedens anvendelse, bolig- og erhvervsareal samt køkken-, toilet- og badeforhold.

Tekniske anlæg

Tekniske anlæg er fx olietanke, vindmøller, gyllebeholdere samt slanger til jordvarme og solcelleanlæg. Tekniske anlæg er som regel beliggende på en grund, men kan også være knyttet til en bygning.

Bebygget areal

Det areal, som bygningen fylder på grunden set oppefra. Tagudhæng og halvtage medregnes normalt ikke. Bebygget areal svarer typisk til stueetagens areal – inklusive indbygget udestue, udhus, garage og carport.

Samlet bygningsareal

Summen af alle bygningens regulære etagers areal – uden areal af tagetage, kælder, åbne altaner og åbne overdækkede terrasser, men inklusive indbygget udestue, udhus, garage og carport.

Tagetagens areal

Samlet areal af hele tagetagen – både bolig- og erhvervsareal samt det areal, der potentielt kan indrettes til bolig- eller erhvervsformål. Åbne altaner og tagterrasser medregnes ikke.

Tagetagens udnyttede areal

Den del af tagetagens areal, der er indrettet til boligformål eller anvendes til erhvervsformål og indgår i enhedens bolig- eller erhvervsareal.

Kældrens areal

Samlet areal af hele kælderen. Arealer i krybekældre medtages ikke.