



Afsender
Skanderborg Kommune, Plan, Teknik & Miljø, Byggeri, Landskab og Miljø
Skanderborg Fælled 1, 8660 Skanderborg

Ejendomsnummer (BFE-nr.): 1809116

Udskriftsdato: 09.07.2026

Denne BBR-meddelelse er hentet via selvbetjening.

Tilføjelser eller rettelser bedes oplyst til kommunen på: ejendom@skanderborg.dk.
Ejere af ejendommen kan desuden benytte selvbetjeningsløsningen på www.bbr.dk.
Yderligere information om BBR-meddelelsen findes til sidst i dette dokument.

Oplysninger om ejendom

Ejendomsnummer (BFE-nr.): 1809116

BBR-adresse: Teglgraven 1 (vejkode 1060), 8660 Skanderborg

Ejendommen består af: 1 grund

Ejendommen har tidligere haft eller været en del af kommunalt ejendomsnummer: 746-15629

Oplysninger om grund

Adresse: Teglgraven 1, Stilling, 8660 Skanderborg

Grundens areal: 449978 m²

Matrikelnummer: 55a, Ejerlavnavn: Stilling, Skanderborg Jorder (ejerlavskode 2006661)

Vandforsyning og afløbsforhold

Grundens vandforsyning: Alment vandforsyningsanlæg (kode 1)

Grundens afløbsforhold: Spildevandskloakeret: Spildevand (kode 9)

Bygninger tilknyttet grund

Bygning 1

Bygningens anvendelse: Klubhus i forbindelse med fritid og idræt (kode 531)

Opførelsesår: 1986

Om-/tilbygningsår: 1994

Antal etager: 1

Beliggenhed

Adresse: Teglgraven 4, Stilling, 8660 Skanderborg

Matrikelnummer: 55a, Ejerlavnavn: Stilling, Skanderborg Jorder (ejerlavskode 2006661)

Kvalitet af koordinatsæt: Sikker geokodning (kode 1)

Materialer

Ydervægsmateriale: Træ (kode 5)

Tagdækningsmateriale: Fibercement herunder asbest (kode 3)

Varmeforsyning

Bygningens varmeinstallation: Ovn til fast og flydende brændsel (kode 3)

Opvarmningsmiddel: Flydende brændsel (kode 3)

Bygningens supplerende varme: Biopejse og lignende uden skorsten (kode 3)

Bolig- og erhvervsareal

Bygningens samlede boligareal:	0 m ²
heraf Areal af lovlig beboelse i kælder:	0 m ²
Bygningens samlede erhvervsareal:	93 m ²
heraf Areal af erhverv i kælder:	0 m ²

Etagernes areal

Samlet bygningsareal:	93 m ²
Kælderens areal:	0 m ²
heraf Kælderens udnyttede areal:	0 m ²
heraf Areal af dyb kælder:	0 m ²
heraf Areal af garage i kælder:	0 m ²
Tagetagens areal:	0 m ²
heraf Tagetagens udnyttede areal:	0 m ²

Arealer i grundplan

Bebygget areal:	93 m ²
Overdækket areal:	50 m ²

Andre arealer

Samlet andet areal:	0 m ²
heraf Areal af indbygget affaldsrum:	0 m ²
heraf Areal af indbygget garage:	0 m ²
heraf Areal af indbygget carport:	0 m ²
heraf Areal af indbygget udhus:	0 m ²
heraf Areal af indbygget udestue:	0 m ²
heraf Areal af lukkede overdækninger:	0 m ²
heraf Areal af udvendig efterisolering:	0 m ²
heraf Øvrige arealer:	0 m ²

Vandforsyning og afløbsforhold

Bygningens vandforsyning: Alment vandforsyningsanlæg (kode 1)

Bygningens afløbsforhold: SOP: Nedsivning til sivedræn (kode 104)

Bemærkninger om bygning

Klubhus skanderborg mc-klub

Enheder tilknyttet Bygning 1

Enhed: Teglgaven 4

Enhedens anvendelse: Klubhus i forbindelse med fritid- og idræt (kode 531)

Køkkenforhold: Ingen fast kogeinstallation (kode H)

Enhedens samlede areal:	93 m ²	Antal vandskylende toiletter:	1
heraf Enhedens boligareal:	0 m ²	Antal værelser:	4
heraf Enhedens erhvervsareal:	93 m ²	heraf Antal værelser til erhverv:	4

Bygning 4

Bygningens anvendelse: Klubhus i forbindelse med fritid og idræt (kode 531)

Opførelsesår: 2001

Antal etager: 1

Beliggenhed

Adresse: Sletten 6, Stilling, 8660 Skanderborg

Matrikelnummer: 55a, Ejerlavnavn: Stilling, Skanderborg Jorder (ejerlavskode 2006661)

Kvalitet af koordinatsæt: Sikker geokodning (kode 1)

Materialer

Ydervægsmateriale: Træ (kode 5)

Tagdækningsmateriale: Tagpap med stor hældning (kode 2)

Varmeforsyning

Bygningens varmeinstallation: Elvarme (kode 7)

Opvarmningsmiddel: Elektricitet (kode 1)

Bolig- og erhvervsareal

Bygningens samlede boligareal:	0 m ²
heraf Areal af lovlig beboelse i kælder:	0 m ²
Bygningens samlede erhvervsareal:	20 m ²
heraf Areal af erhverv i kælder:	0 m ²

Etagernes areal

Samlet bygningsareal:	20 m ²
Kælderens areal:	0 m ²
heraf Kælderens udnyttede areal:	0 m ²
heraf Areal af dyb kælder:	0 m ²
heraf Areal af garage i kælder:	0 m ²
Tagetagens areal:	0 m ²
heraf Tagetagens udnyttede areal:	0 m ²

Arealer i grundplan

Bebygget areal:	20 m ²
Overdækket areal:	8 m ²

Andre arealer

Samlet andet areal:	0 m ²
heraf Areal af indbygget affaldsrum:	0 m ²
heraf Areal af indbygget garage:	0 m ²
heraf Areal af indbygget carport:	0 m ²
heraf Areal af indbygget udhus:	0 m ²
heraf Areal af indbygget udestue:	0 m ²
heraf Areal af lukkede overdækninger:	0 m ²
heraf Areal af udvendig efterisolering:	0 m ²
heraf Øvrige arealer:	0 m ²

Vandforsyning og afløbsforhold

Bygningens vandforsyning: Alment vandforsyningsanlæg (kode 1)

Bygningens afløbsforhold: Afløb til offentligt kloaksystem (kode 10)

Enheder tilknyttet Bygning 4

Enhed: Sletten 6

Enhedens anvendelse: Klubhus i forbindelse med fritid- og idræt (kode 531)

Enhedens samlede areal:	20 m ²
heraf Enhedens boligareal:	0 m ²
heraf Enhedens erhvervsareal:	20 m ²

Bygning 12

Bygningens anvendelse: Udhus (kode 930)

Opførelsesår: 2010

Beliggenhed

Adresse: Sletten 6, Stilling, 8660 Skanderborg

Matrikelnummer: 55a, Ejerlavnavn: Stilling, Skanderborg Jorder (ejerlavskode 2006661)

Kvalitet af koordinatsæt: Sikker geokodning (kode 1)

Materialer

Ydervægsmateriale: Træ (kode 5)

Tagdækningsmateriale: Fibercement uden asbest (kode 10)

Arealer i grundplan

Bebygget areal:	18 m ²
Overdækket areal:	0 m ²

Vandforsyning og afløbsforhold

Bygningens vandforsyning: Alment vandforsyningsanlæg (kode 1)

Bygningens afløbsforhold: Afløb til offentligt kloaksystem (kode 10)

Bygninger tilknyttet grund, som ikke indgår i ejendom

Bygning 2

Bygningens anvendelse: Klubhus i forbindelse med fritid og idræt (kode 531)

Ejendomsnummer (BFE-nr.): 743988

Opførelsesår: 1995

Om-/tilbygningsår: 2002

Antal etager: 1

Beliggenhed

Adresse: Teglgraven 6, Stilling, 8660 Skanderborg

Matrikelnummer: 55a, Ejerlavnavn: Stilling, Skanderborg Jorder (ejerlavskode 2006661)

Kvalitet af koordinatsæt: Sikker geokodning (kode 1)

Materialer

Ydervægsmateriale: Træ (kode 5)

Tagdækningsmateriale: Fibercement herunder asbest (kode 3)

Varmeforsyning

Bygningens varmeinstallation: Elvarme (kode 7)

Opvarmningsmiddel: Elektricitet (kode 1)

Arealer i grundplan

Bebygget areal: 137 m²

Overdækket areal: 0 m²

Vandforsyning og afløbsforhold

Bygningens vandforsyning: Alment vandforsyningsanlæg (kode 1)

Bygningens afløbsforhold: Anden type afløb (kode 80)

Bygning 3

Bygningens anvendelse: Klubhus i forbindelse med fritid og idræt (kode 531)

Ejendomsnummer (BFE-nr.): 744037

Opførelsesår: 1994

Om-/tilbygningsår: 2010

Antal etager: 1

Beliggenhed

Adresse: Teglgraven 1, Stilling, 8660 Skanderborg

Matrikelnummer: 55a, Ejerlavnavn: Stilling, Skanderborg Jorder (ejerlavskode 2006661)

Kvalitet af koordinatsæt: Sikker geokodning (kode 1)

Materialer

Ydervægsmateriale: Træ (kode 5)

Tagdækningsmateriale: Fibercement herunder asbest (kode 3)

Supplerende tagdækningsmateriale: Fibercement uden asbest (kode 10)

Varmeforsyning

Bygningens varmeinstallation: Elvarme (kode 7)

Opvarmningsmiddel: Elektricitet (kode 1)

Bygningens supplerende varme: Varmepumpe (kode 1)

Arealer i grundplan

Bebygget areal: 74 m²

Overdækket areal: 29 m²

Vandforsyning og afløbsforhold

Bygningens vandforsyning: Alment vandforsyningsanlæg (kode 1)

Bygningens afløbsforhold: Afløb til offentligt kloaksystem (kode 10)

Bygning 6

Bygningens anvendelse: Klubhus i forbindelse med fritid og idræt (kode 531)

Ejendomsnummer (BFE-nr.): 744032

Opførelsesår: 1999

Antal etager: 1

Beliggenhed

Adresse: Teglgraven 3, Stilling, 8660 Skanderborg

Matrikelnummer: 55a, Ejerlavsnavn: Stilling, Skanderborg Jorder (ejerlavskode 2006661)

Kvalitet af koordinatsæt: Sikker geokodning (kode 1)

Materialer

Ydervægsmateriale: Træ (kode 5)

Tagdækningsmateriale: Tagpap med stor hældning (kode 2)

Varmeforsyning

Bygningens varmeinstallation: Ingen varmeinstallation (kode 9)

Arealer i grundplan

Bebygget areal: 81 m²

Overdækket areal: 68 m²

Vandforsyning og afløbsforhold

Bygningens vandforsyning: Alment vandforsyningsanlæg (kode 1)

Bygningens afløbsforhold: Afløb til offentligt kloaksystem (kode 10)

Bemærkninger om bygning

BMX klubhus

KLUBHUS, MÅ IKKE BENYTTES I TIDSRUMMET 1.10. TIL 1.3.

Bygning 7

Bygningens anvendelse: Anden bygning til fritidsformål (kode 590)

Ejendomsnummer (BFE-nr.): 744070

Opførelsesår: 2018

Antal etager: 1

Beliggenhed

Adresse: Sletten 5, Stilling, 8660 Skanderborg

Matrikelnummer: 55a, Ejerlavsnavn: Stilling, Skanderborg Jorder (ejerlavskode 2006661)

Kvalitet af koordinatsæt: Sikker geokodning (kode 1)

Materialer

Ydervægsmateriale: Træ (kode 5)

Tagdækningsmateriale: Tagpap med lille hældning (kode 1)

Varmeforsyning

Bygningens varmeinstallation: Ingen varmeinstallation (kode 9)

Arealer i grundplan

Bebygget areal: 116 m²

Overdækket areal: 0 m²

Vandforsyning og afløbsforhold

Bygningens vandforsyning: Ingen oplysning registreret

Bygningens afløbsforhold: Ingen oplysning registreret

Bemærkninger om bygning

Smedeskur for smedeklubben Phønix

Bygning 8

Bygningens anvendelse: Tribune i forbindelse med stadion (kode 534)

Ejendomsnummer (BFE-nr.): 744044

Opførelsesår: 1999

Antal etager: 1

Beliggenhed

Adresse: Sletten 7, Stilling, 8660 Skanderborg

Matrikelnummer: 55a, Ejerlavsnavn: Stilling, Skanderborg Jorder (ejerlavskode 2006661)

Kvalitet af koordinatsæt: Sikker geokodning (kode 1)

Materialer

Ydervægsmateriale: Andet materiale (kode 90)

Tagdækningsmateriale: Andet materiale (kode 90)

Varmeforsyning

Bygningens varmeinstallation: Ingen varmeinstallation (kode 9)

Arealer i grundplan

Bebygget areal: 30 m²

Overdækket areal: 0 m²

Vandforsyning og afløbsforhold

Bygningens vandforsyning: Ingen vandforsyning (kode 9)

Bygningens afløbsforhold: Ingen udledning (kode 90)

Bemærkninger om bygning

KØRETÅRN/PLATFORM.

Bygning 10

Bygningens anvendelse: Udhus (kode 930)

Ejendomsnummer (BFE-nr.): 744037

Opførelsesår: 2003

Beliggenhed

Adresse: Teglgården 1, Stilling, 8660 Skanderborg

Matrikelnummer: 55a, Ejerlavsnavn: Stilling, Skanderborg Jorder (ejerlavskode 2006661)

Kvalitet af koordinatsæt: Sikker geokodning (kode 1)

Materialer

Ydervægsmateriale: Træ (kode 5)

Tagdækningsmateriale: Fibercement uden asbest (kode 10)

Arealer i grundplan

Bebygget areal: 38 m²

Overdækket areal: 0 m²

Vandforsyning og afløbsforhold

Bygningens vandforsyning: Alment vandforsyningsanlæg (kode 1)

Bygningens afløbsforhold: Afløb til offentligt kloaksystem (kode 10)

Bygning 11

Bygningens anvendelse: Klubhus i forbindelse med fritid og idræt (kode 531)

Ejendomsnummer (BFE-nr.): 744012

Opførelsesår: 2002

Antal etager: 1

Beliggenhed

Adresse: Teglgraven 5, Stilling, 8660 Skanderborg

Matrikelnummer: 55a, Ejerlavsnavn: Stilling, Skanderborg Jorder (ejerlavskode 2006661)

Kvalitet af koordinatsæt: Sikker geokodning (kode 1)

Materialer

Ydervægsmateriale: Træ (kode 5)

Tagdækningsmateriale: Fibercement uden asbest (kode 10)

Varmeforsyning

Bygningens varmeinstallation: Elvarme (kode 7)

Opvarmingsmiddel: Elektricitet (kode 1)

Arealer i grundplan

Bebygget areal: 65 m²

Overdækket areal: 0 m²

Vandforsyning og afløbsforhold

Bygningens vandforsyning: Alment vandforsyningsanlæg (kode 1)

Bygningens afløbsforhold: Afløb til offentligt kloaksystem (kode 10)

Bygning 13

Bygningens anvendelse: Klubhus i forbindelse med fritid og idræt (kode 531)

Ejendomsnummer (BFE-nr.): 743988

Opførelsesår: 1992

Antal etager: 1

Beliggenhed

Adresse: Teglgraven 6, Stilling, 8660 Skanderborg

Matrikelnummer: 55a, Ejerlavsnavn: Stilling, Skanderborg Jorder (ejerlavskode 2006661)

Kvalitet af koordinatsæt: Sikker geokodning (kode 1)

Materialer

Ydervægsmateriale: Træ (kode 5)

Tagdækningsmateriale: Fibercement uden asbest (kode 10)

Varmeforsyning

Bygningens varmeinstallation: Ingen varmeinstallation (kode 9)

Arealer i grundplan

Bebygget areal: 57 m²

Overdækket areal: 0 m²

Vandforsyning og afløbsforhold

Bygningens vandforsyning: Alment vandforsyningsanlæg (kode 1)

Bygningens afløbsforhold: Anden type afløb (kode 80)

Bygning 14

Bygningens anvendelse: Udhus (kode 930)

Ejendomsnummer (BFE-nr.): 743988

Opførelsesår: 2010

Beliggenhed

Adresse: Teglgraven 6, Stilling, 8660 Skanderborg

Matrikelnummer: 55a, Ejerlavsnavn: Stilling, Skanderborg Jorder (ejerlavskode 2006661)

Kvalitet af koordinatsæt: Sikker geokodning (kode 1)

Materialer

Ydervægsmateriale: Træ (kode 5)

Tagdækningsmateriale: Fibercement uden asbest (kode 10)

Arealer i grundplan

Bebygget areal: 18 m²

Overdækket areal: 0 m²

Vandforsyning og afløbsforhold

Bygningens vandforsyning: Alment vandforsyningsanlæg (kode 1)

Bygningens afløbsforhold: Afløb til offentligt kloaksystem (kode 10)

Bemærkninger om bygning

Anvendes af Dansk Civile Hundeførerforening

Bygning 16

Bygningens anvendelse: Udhus (kode 930)

Ejendomsnummer (BFE-nr.): 744012

Opførelsesår: 2017

Beliggenhed

Adresse: Teglgraven 5, Stilling, 8660 Skanderborg

Matrikelnummer: 55a, Ejerlavsnavn: Stilling, Skanderborg Jorder (ejerlavskode 2006661)

Kvalitet af koordinatsæt: Sikker geokodning (kode 1)

Materialer

Ydervægsmateriale: Træ (kode 5)

Tagdækningsmateriale: Fibercement uden asbest (kode 10)

Arealer i grundplan

Bebygget areal: 35 m²

Overdækket areal: 0 m²

Bygning 17

Bygningens anvendelse: Anden bygning til fritidsformål (kode 590)

Ejendomsnummer (BFE-nr.): 744113

Opførelsesår: 1998

Antal etager: 1

Beliggenhed

Adresse: Sletten 2, Stilling, 8660 Skanderborg

Matrikelnummer: 55a, Ejerlavsnavn: Stilling, Skanderborg Jorder (ejerlavskode 2006661)

Kvalitet af koordinatsæt: Sikker geokodning (kode 1)

Materialer

Ydervægsmateriale: Træ (kode 5)

Tagdækningsmateriale: Tagpap med stor hældning (kode 2)

Varmeforsyning

Bygningens varmeinstallation: Ingen varmeinstallation (kode 9)

Arealer i grundplan

Bebygget areal: 30 m²

Overdækket areal: 0 m²

Vandforsyning og afløbsforhold

Bygningens vandforsyning: Ingen oplysning registreret

Bygningens afløbsforhold: Ingen oplysning registreret

Bygning 18

Bygningens anvendelse: Udhus (kode 930)

Ejendomsnummer (BFE-nr.): 744113

Opførelsesår: 2008

Beliggenhed

Adresse: Sletten 2, Stilling, 8660 Skanderborg

Matrikelnummer: 55a, Ejerlavnavn: Stilling, Skanderborg Jorder (ejerlavskode 2006661)

Kvalitet af koordinatsæt: Sikker geokodning (kode 1)

Materialer

Ydervægsmateriale: Træ (kode 5)

Tagdækningsmateriale: Tagpap med stor hældning (kode 2)

Arealer i grundplan

Bebygget areal: 50 m²

Overdækket areal: 0 m²

Bemærkninger om bygning

bålhytte for FDF

Oplysninger om byggesager tilknyttet ejendom

Byggesagsnummer: 02.34.02-P19-335-22

Byggesagen vedrører: Bygning 19

Matrikelnummer: 55a, Ejerlavnavn: Stilling, Skanderborg Jorder (ejerlavskode 2006661)

Kvalitet af koordinatsæt: Sikker geokodning (kode 1)

Byggesagstype: Nybyggeri (kode 1)

Dato for modtagelse af ansøgning: 08.06.2022

Dato for byggetilladelse: 21.09.2022

Dato for påbegyndelse: 13.02.2023

Byggesagsnummer: 02.34.02-P19-656-24

Byggesagen vedrører: Grund: Teglgraven 1, Stilling, 8660 Skanderborg

Matrikelnummer: 55a, Ejerlavnavn: Stilling, Skanderborg Jorder (ejerlavskode 2006661)

Byggesagstype: Sag på grund (kode 0)

Dato for modtagelse af ansøgning: 04.11.2024

Dato for byggetilladelse: Ingen oplysning registreret

Dato for påbegyndelse: Ingen oplysning registreret

BBR-meddelelse

Ejendomsnummer (BFE-nr.): 1809116

Udskriftsdato: 09.07.2026

Side 9 af 13

Kort til BBR-meddelelsen

Dette kort viser beliggenheden af ejendommens bygninger og tekniske anlæg.

Bygninger og tekniske anlæg, der er registreret i BBR, vises med prikker samt B1 for Bygning 1, T1 for Teknisk anlæg 1 osv.

Hvis prikken er rød, er der brug for ejers medvirken til at flytte prikken til den korrekte beliggenhed af bygning eller teknisk anlæg. Dette gøres af ejer på www.bbr.dk, hvor der kan zoomes ind på kortet.

Det er kun prikkerne, ejer skal forholde sig til i BBR. Alle streger, grænser og bygningsomrids er baggrundsdata fra andre kilder. Matrikelkortet er vejledende, og skellenes nøjagtige placering falder ikke altid sammen med hække m.m. på luftfotoet. Se www.matriklen.dk.

Luftfoto optages om foråret, og de hvide bygningsomrids tegnes på baggrund heraf. Derfor kan der ses forsinkelser, hvor fx en bygning stadig er tegnet med et hvidt bygningsomrids, selvom bygningen er nedrevet og slettet fra BBR. Se www.geodanmark.dk.

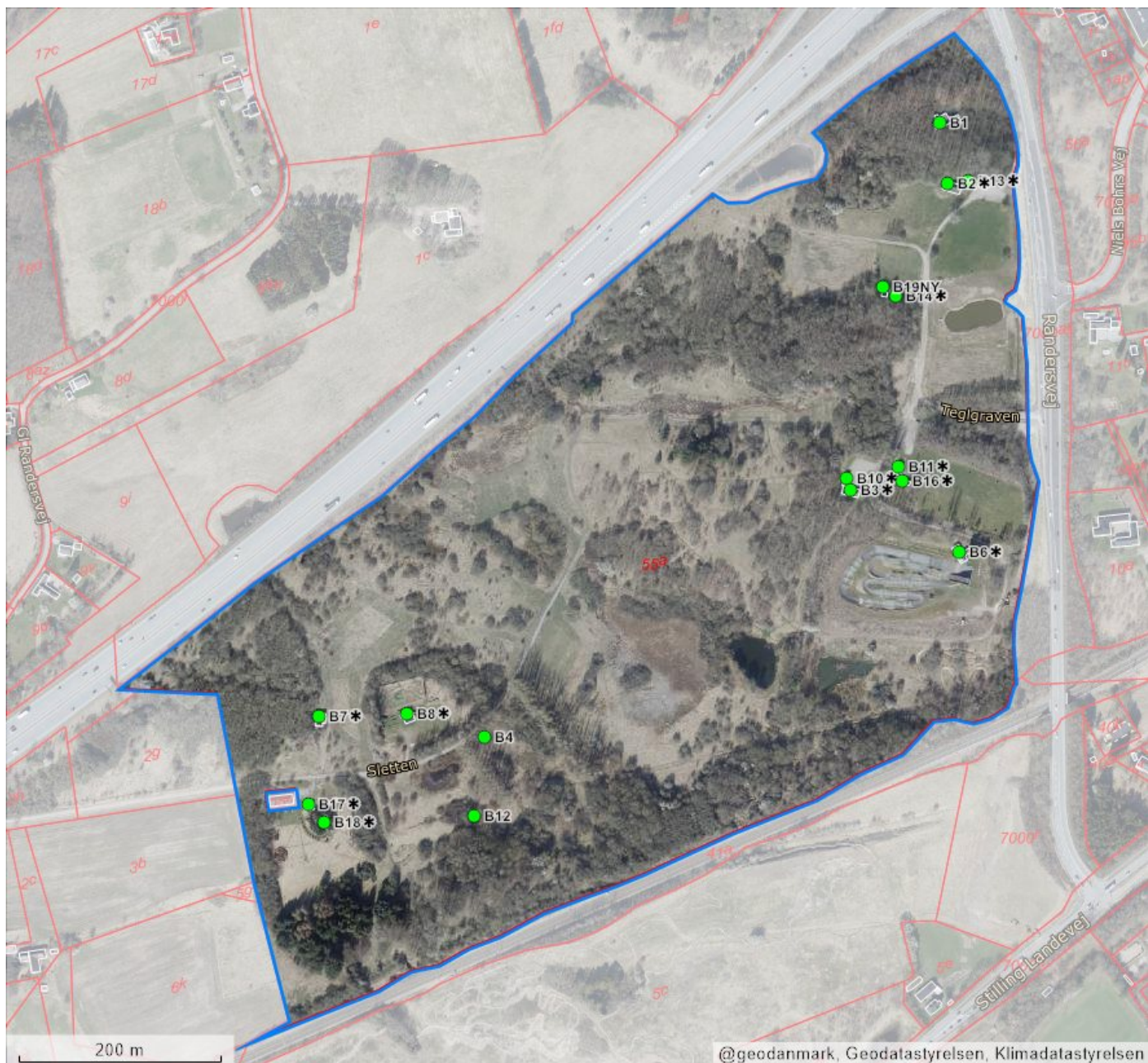

Forkortelser

B# Bygning #
T# Teknisk anlæg #
NY Nybyggeri

Prikker på kortet

- Bygning/teknisk anlæg er sikkert placeret
- Bygning/teknisk anlæg er usikkert placeret
- * Bygning på fremmed grund

Streger i kortet

- Ejendom
- Matrikelskel
- Bygningsomrids

Om BBR-meddelelsen

BBR-meddelelsen er en udskrift af de aktuelle oplysninger, som er registreret om en ejendoms bygninger, boliger og tekniske anlæg i Bygnings- og Boligregistret (BBR).

Oplysningerne i BBR anvendes til mange formål i både stat, kommuner og private virksomheder. I det offentlige gælder det fx ejendomsvurdering og

bloktilskud til kommunerne samt boligstøtte. I det private gælder det fx låntagning og ejendomshandel i finans- og ejendomssektoren.

For nyere bygninger stammer oplysningerne i BBR primært fra byggesagsbehandlingen. For ældre bygninger stammer oplysningerne typisk fra nuværende eller tidligere ejere af en ejendom.

Ejers oplysningspligt

Det er altid den aktuelle ejer af en ejendom, der har ansvar for at indberette oplysninger til BBR for at sikre, at oplysningerne i BBR er korrekte.

Derfor er det vigtigt, at du som ejer læser BBR-meddelelsen og kontrollerer, om alle bygninger, boliger og tekniske anlæg på ejendommen er registreret rigtigt.

Ved køb af ejendom eller ved ændringer vedrørende bygnings- og boligforhold samt tekniske anlæg er det ekstra vigtigt at være opmærksom på, om registreringerne i BBR er korrekte.

Hvis oplysningerne er mangelfulde eller forkerte, har du som ejer pligt til at meddele de rigtige oplysninger til kommunen. Dette kan fx gøres via selvbetjeningsløsningen på www.bbr.dk.

Det er kommunen, som er ansvarlig for at registrere oplysningerne i BBR.

Kommunen har lov til at kontrollere oplysningerne, der indberettes til BBR. Kontrollen kan ske ved besøg på ejendommen eller ved registersamkøring med andre kilder, fx folkeregistret eller luftfotos.

Reglerne om Bygnings- og Boligregistret står i lov om bygnings- og boligregistrering (BBR-loven) (lovbekendtgørelse nr. 797 af 6. august 2019).

Der kan gives en bøde efter BBR-loven, hvis oplysninger ikke indberettes til BBR, eller hvis der gives forkerte oplysninger.

En registrering i BBR betyder ikke nødvendigvis, at et forhold er lovligt i henhold til anden lovgivning.

Særlige oplysninger

For bygninger til bolig eller erhverv kræver blandt andet disse oplysninger opmærksomhed:

- Opførelsesår
- Om- og tilbygningsår
- Bebygget areal
- Antal etager
- Samlet boligareal og erhvervsareal
- Areal af udnyttet tagetage
- Areal af indbygget udestue
- Tagdækningsmateriale (kodeliste)
- Ydervægsmateriale (kodeliste)
- Varmeinstallation (kodeliste)
- Opvarmningsmiddel (kodeliste)
- Antal badeværelser
- Antal vandskyllende toiletter.

Nogle oplysninger i BBR registreres med en kode.

Oversigt over koder kan ses på www.bbr.dk/kodelister.

Opførelsesår

Det år, hvor bygningen er opført. For nogle bygninger står år 1000, fordi opførelsesåret ikke er oplyst.

Antal etager

Alle etager i bygningen – bortset fra kælder og tagetage.

Varmeinstallation og opvarmningsmiddel

Den varmeinstallation og det opvarmningsmiddel, der kan opvarme bygningen. Hvis varmeinstallationen er fjernvarme, registreres ikke opvarmningsmiddel.

Antal badeværelser

Antal rum, der er indrettet til at tage bad i.

Antal vandskyllende toiletter

Antal toilet-kummer (wc'er), der er i en bolig.

Registrering i BBR

I BBR registreres oplysninger om grunde, bygninger, enheder og tekniske anlæg:

Grund

Grunden er et sammenhængende stykke jord og er normalt det samme som en matrikel. Nogle grunde kan dog bestå af flere matrikler. Større ejendomme, fx landbrugsejendomme, kan bestå af flere grunde. På grunden registreres oplysninger om fx vandforsyning og afløbsforhold.

Bygning

Bygninger i BBR er alt fra et redskabsskur til et butikscenter. På bygningen registreres fx oplysninger om bygningens anvendelse, opførelsesår, varmeinstallation, arealer samt ydervægs- og tagdækningsmateriale.

Arealer i BBR

Arealer i BBR måles til ydersiden af ydervæggene. Det vil sige inklusive arealer af alle vægge. Areal af vægge mellem boliger deles ligeligt. Arealer måles i niveau med færdigt gulv, dog undtaget for tagetager, der måles 1,5 meter over færdigt gulv til den udvendige side af taget.

Boligareal

Boligarealet er det areal, som er indrettet til boligformål. Det omfatter værelser og stuer, køkken, bade- og toiletrum, entré, interne trapper og gangarealer m.m. samt udnyttet areal i en tagetage.

I boligarealet indgår desuden areal af kælderrum, der anvendes til boligformål, dvs. opfylder byggelovgivningens krav til beboelsesrum, samt areal af bade- og toiletrum i kælderen.

For lejligheder indgår ofte en andel af bygningens adgangsareal i boligarealet, fx en andel af trappeopgangen, elevatoren eller altangangen. Adgangsarealer fordeles ligeligt mellem de enkelte boliger.

For institutionsboliger indgår desuden en andel af fælles boligarealer i boligarealet.

Enhed

En enhed er betegnelsen for fx en bolig i et parcelhus, en lejlighed eller et erhvervslejemål. En enhed ligger inde i en bygning og har sin egen adresse. Enfamiliehuse har typisk én boligenhed, en etageejendom har en enhed for hver beboelseslejlighed og hvert erhvervslejemål. På enheden registreres fx enhedens anvendelse, bolig- og erhvervsareal samt køkken-, toilet- og badeforhold.

Tekniske anlæg

Tekniske anlæg er fx olietanke, vindmøller, gyllebeholdere samt slanger til jordvarme og solcelleanlæg. Tekniske anlæg er som regel beliggende på en grund, men kan også være knyttet til en bygning.

Bebygget areal

Det areal, som bygningen fylder på grunden set oppefra. Tagudhæng og halvtage medregnes normalt ikke. Bebygget areal svarer typisk til stueetagens areal – inklusive indbygget udestue, udhus, garage og carport.

Samlet bygningsareal

Summen af alle bygningens regulære etagers areal – uden areal af tagetage, kælder, åbne altaner og åbne overdækkede terrasser, men inklusive indbygget udestue, udhus, garage og carport.

Tagetagens areal

Samlet areal af hele tagetagen – både bolig- og erhvervsareal samt det areal, der potentielt kan indrettes til bolig- eller erhvervsformål. Åbne altaner og tagterrasser medregnes ikke.

Tagetagens udnyttede areal

Den del af tagetagens areal, der er indrettet til boligformål eller anvendes til erhvervsformål og indgår i enhedens bolig- eller erhvervsareal.

Kældrens areal

Samlet areal af hele kælderen. Arealer i krybekældre medtages ikke.