Kolding Kommune
- Byggesag

BBR-meddelelse
Oplysninger fra Bygnings- og Boligregistret

Afsender
Kolding Kommune, - Byggesag
Nytorv 11, 6000 Kolding

Ejendomsnummer (BFE-nr.): 5071402
Udskriftsdato: 14.07.2026

Denne BBR-meddelelse er hentet via selvbetjening.

Tilføjelser eller rettelser bedes oplyst til kommunen på:
bbr@kolding.dk eller tlf. 79 79 64 29 og 79 79 64 11 - Byggesag telf. 79 79 60 40 - Olietanke telf 79 79 75 10.
Ejere af ejendommen kan desuden benytte selvbetjeningsløsningen på www.bbr.dk.
Yderligere information om BBR-meddelelsen findes til sidst i dette dokument.

Oplysninger om ejendom

Ejendomsnummer (BFE-nr.): 5071402
BBR-adresse: Vamdrupvej 32 (vejkode 1005), 6580 Vamdrup
Ejendommen består af: 1 grund
Ejendommen har tidligere haft eller været en del af kommunalt ejendomsnummer: 621-253997

Oplysninger om grund

Adresse: Vamdrupvej 32, Drenderup, 6580 Vamdrup

Grundens areal: 11827 m²
Matrikelnummer: 5e, Ejerlavsnavn: Drenderup, Ødis (ejerlavskode 1311651)

Vandforsyning og afløbsforhold

Grundens vandforsyning: Alment vandforsyningsanlæg (kode 1)
Grundens afløbsforhold: Spildevandskloakeret: Spildevand (kode 9)

Bemærkninger om grund

2 stk. overjordiske fyringsolietanke fra før 1978 er fjernet i 2008
2 stk. overjordiske fyringsolietanke fra 2008 er fjernet i 2015 / solgt

Bygninger tilknyttet grund

Bygning 1

Bygningens anvendelse: Etagebolig-bygning, flerfamiliehus eller to-familiehus (kode 140)

Opførelsesår: 1912	Antal helårsboliger med køkken:	2
Om-/tilbygningsår: 1971	Antal helårsboliger uden køkken:	0
Antal etager: 1		

Beliggenhed

Adresse: Vamdrupvej 32, Drenderup, 6580 Vamdrup
Matrikelnummer: 5e, Ejerlavsnavn: Drenderup, Ødis (ejerlavskode 1311651)
Kvalitet af koordinatsæt: Sikker geokodning (kode 1)

Materialer

Ydervægsmateriale: Mursten (kode 1)
Tagdækningsmateriale: Fibercement herunder asbest (kode 3)

Varmeforsyning

Bygningens varmeinstallation: Ingen varmeinstallation (kode 9)

Bolig- og erhvervsareal

Bygningens samlede boligareal:	445 m²
heraf Areal af lovlig beboelse i kælder:	0 m²
Bygningens samlede erhvervsareal:	0 m²
heraf Areal af erhverv i kælder:	0 m²

Etagernes areal

Samlet bygningsareal:	320 m²
Kælderens areal:	0 m²
heraf Kælderens udnyttede areal:	0 m²
heraf Areal af dyb kælder:	0 m²
heraf Areal af garage i kælder:	0 m²
Tagetagens areal:	240 m²
heraf Tagetagens udnyttede areal:	125 m²

Arealer i grundplan

Bebygget areal:	320 m²
Overdækket areal:	0 m²

Andre arealer

Samlet andet areal:	0 m²
heraf Areal af indbygget affaldsrum:	0 m²
heraf Areal af indbygget garage:	0 m²
heraf Areal af indbygget carport:	0 m²
heraf Areal af indbygget udhus:	0 m²
heraf Areal af indbygget udestue:	0 m²
heraf Areal af lukkede overdækninger:	0 m²
heraf Areal af udvendig efterisolering:	0 m²
heraf Øvrige arealer:	0 m²

Vandforsyning og afløbsforhold

Bygningens afløbsforhold: Spildevandskloakeret: Spildevand (kode 9)

Bemærkninger om bygning

Varmeforsyningen er midlertidigt frakoblet, vil overgå til varmepumper fra oliefyr

Enheder tilknyttet Bygning 1

Opgang/indgang: Vamdrupvej 32, 6580 Vamdrup

Enhed: Vamdrupvej 32, tv

Enhedens anvendelse: Bolig i etageejendom, flerfamiliehus eller to-familiehus (kode 140)

Boligtype: Egentlig beboelseslejlighed med eget køkken (kode 1)

Enhedens samlede areal:	305 m²	Antal badeværelser:	2
heraf Enhedens boligareal:	305 m²	Antal vandskyllende toiletter:	2
heraf Enhedens erhvervsareal:	0 m²	Antal værelser:	6

Enhed: Vamdrupvej 32, th

Enhedens anvendelse: Bolig i etageejendom, flerfamiliehus eller to-familiehus (kode 140)

Boligtype: Egentlig beboelseslejlighed med eget køkken (kode 1)

Enhedens samlede areal:	140 m²	Antal badeværelser:	1
heraf Enhedens boligareal:	140 m²	Antal vandskyllende toiletter:	2
heraf Enhedens erhvervsareal:	0 m²	Antal værelser:	6

Bygning 2

Bygningens anvendelse: Fritliggende enfamiliehus (kode 120)

Opførelsesår: 1950

Om-/tilbygningsår: Ingen oplysning registreret

Antal etager: 1

Beliggenhed

Adresse: Vamdrupvej 32A, Drenderup, 6580 Vamdrup

Matrikelnummer: 5e, Ejerlavsnavn: Drenderup, Ødis (ejerlavskode 1311651)

Kvalitet af koordinatsæt: Sikker geokodning (kode 1)

Materialer

Ydervægsmateriale: Mursten (kode 1)

Tagdækningsmateriale: Fibercement herunder asbest (kode 3)

Varmeforsyning

Bygningens varmeinstallation: Varmepumpe (kode 5)

Opvarmningsmiddel: Elektricitet (kode 1)

Bolig- og erhvervsareal

Bygningens samlede boligareal:	90 m²
heraf Areal af lovlig beboelse i kælder:	0 m²
Bygningens samlede erhvervsareal:	20 m²
heraf Areal af erhverv i kælder:	0 m²

Etagernes areal

Samlet bygningsareal:	110 m²
Kælderens areal:	0 m²
heraf Kælderens udnyttede areal:	0 m²
heraf Areal af dyb kælder:	0 m²
heraf Areal af garage i kælder:	0 m²
Tagetagens areal:	0 m²
heraf Tagetagens udnyttede areal:	0 m²

Arealer i grundplan

Bebygget areal:	110 m²
Overdækket areal:	0 m²

Andre arealer

Samlet andet areal:	0 m²
heraf Areal af indbygget affaldsrum:	0 m²
heraf Areal af indbygget garage:	0 m²
heraf Areal af indbygget carport:	0 m²
heraf Areal af indbygget udhus:	0 m²
heraf Areal af indbygget udestue:	0 m²
heraf Areal af lukkede overdækninger:	0 m²
heraf Areal af udvendig efterisolering:	0 m²
heraf Øvrige arealer:	0 m²

Vandforsyning og afløbsforhold

Bygningens afløbsforhold: Spildevandskloakeret: Spildevand (kode 9)

Enheder tilknyttet Bygning 2

Enhed: Vamdrupvej 32A

Enhedens anvendelse: Fritliggende enfamiliehus (kode 120)

Boligtype: Blandet bolig og erhverv med eget køkken (kode 2)

Enhedens samlede areal:	110 m²
heraf Enhedens boligareal:	90 m²
heraf Enhedens erhvervsareal:	20 m²

Antal badeværelser:	1
Antal vandskyllende toiletter:	1
Antal værelser:	3
heraf Antal værelser til erhverv:	1

Bygning 4

Bygningens anvendelse: Udhus (kode 930)

Opførelsesår: 1912

Beliggenhed

Adresse: Vamdrupvej 32, Drenderup, 6580 Vamdrup

Matrikelnummer: 5e, Ejerlavsnavn: Drenderup, Ødis (ejerlavskode 1311651)

Kvalitet af koordinatsæt: Sikker geokodning (kode 1)

Materialer

Ydervægsmateriale: Mursten (kode 1)

Tagdækningsmateriale: Metal (kode 6)

Varmeforsyning

Bygningens varmeinstallation: Ingen varmeinstallation (kode 9)

Arealer i grundplan

Bebygget areal:	122 m²
Overdækket areal:	0 m²

Bygning 5

Bygningens anvendelse: Maskinhus, garage mv. (kode 217)
Opførelsesår: 2000
Antal etager: 1

Beliggenhed

Adresse: Vamdrupvej 32, Drenderup, 6580 Vamdrup
Matrikelnummer: 5e, Ejerlavsnavn: Drenderup, Ødis (ejerlavskode 1311651)
Kvalitet af koordinatsæt: Sikker geokodning (kode 1)

Materialer

Ydervægsmateriale: Metal (kode 8)
Tagdækningsmateriale: Fibercement uden asbest (kode 10)

Varmeforsyning

Bygningens varmeinstallation: Varmepumpe (kode 5)
Opvarmningsmiddel: Elektricitet (kode 1)

Bolig- og erhvervsareal

Bygningens samlede boligareal:	0 m²
heraf Areal af lovlig beboelse i kælder:	0 m²
Bygningens samlede erhvervsareal:	162 m²
heraf Areal af erhverv i kælder:	0 m²

Etagernes areal

Samlet bygningsareal:	162 m²
Kælderens areal:	0 m²
heraf Kælderens udnyttede areal:	0 m²
heraf Areal af dyb kælder:	0 m²
heraf Areal af garage i kælder:	0 m²
Tagetagens areal:	0 m²
heraf Tagetagens udnyttede areal:	0 m²

Arealer i grundplan

Bebygget areal:	162 m²
Overdækket areal:	0 m²

Andre arealer

Samlet andet areal:	0 m²
heraf Areal af indbygget affaldsrum:	0 m²
heraf Areal af indbygget garage:	0 m²
heraf Areal af indbygget carport:	0 m²
heraf Areal af indbygget udhus:	0 m²
heraf Areal af indbygget udestue:	0 m²
heraf Areal af lukkede overdækninger:	0 m²
heraf Areal af udvendig efterisolering:	0 m²
heraf Øvrige arealer:	0 m²

Vandforsyning og afløbsforhold

Bygningens afløbsforhold: Intet afløb (kode 701)

Bemærkninger om bygning

MASKINHUS
Anvendelseskode Ændret af Skatteforvaltningen i forbindelse med nyregistrering af erhvervsbygninger

Enheder tilknyttet Bygning 5

Enhed: Vamdrupvej 32, th

Enhedens anvendelse: Maskinhus, garage mv. (kode 217)

Enhedens samlede areal:	162 m²
heraf Enhedens boligareal:	0 m²
heraf Enhedens erhvervsareal:	162 m²

Bemærkninger om enhed

Opdateret af Skatteforvaltningen

Tekniske anlæg tilknyttet grund

Teknisk anlæg 3

Klassifikation: Slanger til jordvarme (kode 1220)
Etableringsår: 2014

Beliggenhed

Adresse: Vamdrupvej 32, Drenderup, 6580 Vamdrup

Matrikelnummer: 5e, Ejerlavsnavn: Drenderup, Ødis (ejerlavskode 1311651)

Kvalitet af koordinatsæt: Usikker geokodning (kode 3)

Tekniske oplysninger

Driftsstatus: I drift (kode 1)

Kort til BBR-meddelelsen

Dette kort viser beliggenheden af ejendommens bygninger og tekniske anlæg.

Bygninger og tekniske anlæg, der er registreret i BBR, vises med prikker samt B1 for Bygning 1, T1 for Teknisk anlæg 1 osv.

Hvis prikken er rød, er der brug for ejers medvirken til at flytte prikken til den korrekte beliggenhed af bygning eller teknisk anlæg. Dette gøres af ejer på www.bbr.dk, hvor der kan zoomes ind på kortet.

Det er kun prikkerne, ejer skal forholde sig til i BBR. Alle streger, grænser og bygningsomrids er baggrundsdata fra andre kilder. Matrikelkortet er vejledende, og skellenes nøjagtige placering falder ikke altid sammen med hække m.m. på luftfotoet. Se www.matriklen.dk.

Luftfoto optages om foråret, og de hvide bygningsomrids tegnes på baggrund heraf. Derfor kan der ses forsinkelser, hvor fx en bygning stadig er tegnet med et hvidt bygningsomrids, selvom bygningen er nedrevet og slettet fra BBR. Se www.geodanmark.dk.

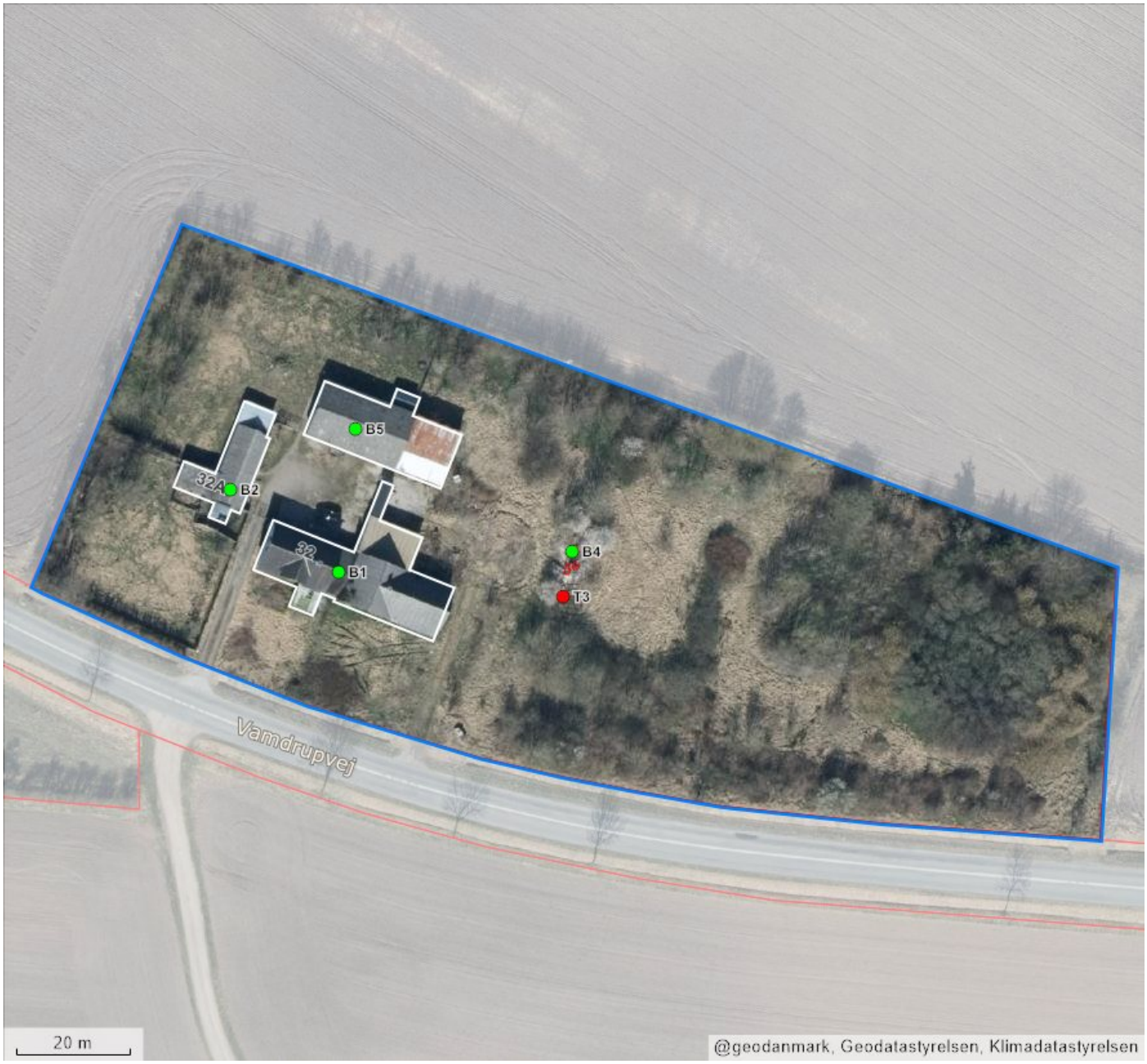

Forkortelser

B#	Bygning #
T#	Teknisk anlæg #
NY	Nybyggeri

Prikker på kortet

- Bygning/teknisk anlæg er sikkert placeret
- Bygning/teknisk anlæg er usikkert placeret
- ∗ Bygning på fremmed grund

Streger i kortet

- Ejendom
- Matrikelskel
- Bygningsomrids

Om BBR-meddelelsen

BBR-meddelelsen er en udskrift af de aktuelle oplysninger, som er registreret om en ejendoms bygninger, boliger og tekniske anlæg i Bygnings- og Boligregistret (BBR).

Oplysningerne i BBR anvendes til mange formål i både stat, kommuner og private virksomheder. I det offentlige gælder det fx ejendomsvurdering og bloktilskud til kommunerne samt boligstøtte. I det private gælder det fx låntagning og ejendomshandel i finans- og ejendomssektoren.

For nyere bygninger stammer oplysningerne i BBR primært fra byggesagsbehandlingen. For ældre bygninger stammer oplysningerne typisk fra nuværende eller tidligere ejere af en ejendom.

Ejers oplysningspligt

Det er altid den aktuelle ejer af en ejendom, der har ansvar for at indberette oplysninger til BBR for at sikre, at oplysningerne i BBR er korrekte.

Derfor er det vigtigt, at du som ejer læser BBR-meddelelsen og kontrollerer, om alle bygninger, boliger og tekniske anlæg på ejendommen er registreret rigtigt.

Ved køb af ejendom eller ved ændringer vedrørende bygnings- og boligforhold samt tekniske anlæg er det ekstra vigtigt at være opmærksom på, om registreringerne i BBR er korrekte.

Hvis oplysningerne er mangelfulde eller forkerte, har du som ejer pligt til at meddele de rigtige oplysninger til kommunen. Dette kan fx gøres via selvbetjenings-løsningen på www.bbr.dk.

Det er kommunen, som er ansvarlig for at registrere oplysningerne i BBR.

Kommunen har lov til at kontrollere oplysningerne, der indberettes til BBR. Kontrollen kan ske ved besøg på ejendommen eller ved registersamkøring med andre kilder, fx folkeregistret eller luftfotos.

Reglerne om Bygnings- og Boligregistret står i lov om bygnings- og boligregistrering (BBR-loven) (lovbekendtgørelse nr. 797 af 6. august 2019).

Der kan gives en bøde efter BBR-loven, hvis oplysninger ikke indberettes til BBR, eller hvis der gives forkerte oplysninger.

En registrering i BBR betyder ikke nødvendigvis, at et forhold er lovligt i henhold til anden lovgivning.

Særlige oplysninger

For bygninger til bolig eller erhverv kræver blandt andet disse oplysninger opmærksomhed:

- Opførelsesår
- Om- og tilbygningsår
- Bebygget areal
- Antal etager
- Samlet boligareal og erhvervsareal
- Areal af udnyttet tagetage
- Areal af indbygget udestue
- Tagdækningsmateriale (kodeliste)
- Ydervægsmateriale (kodeliste)
- Varmeinstallation (kodeliste)
- Opvarmningsmiddel (kodeliste)
- Antal badeværelser
- Antal vandskyllende toiletter.

Nogle oplysninger i BBR registreres med en kode. Oversigt over koder kan ses på www.bbr.dk/kodelister.

Opførelsesår

Det år, hvor bygningen er opført. For nogle bygninger står år 1000, fordi opførelsesåret ikke er oplyst.

Antal etager

Alle etager i bygningen – bortset fra kælder og tagetage.

Varmeinstallation og opvarmningsmiddel

Den varmeinstallation og det opvarmningsmiddel, der kan opvarme bygningen. Hvis varmeinstallationen er fjernvarme, registreres ikke opvarmningsmiddel.

Antal badeværelser

Antal rum, der er indrettet til at tage bad i.

Antal vandskyllende toiletter

Antal toiletkummer (wc'er), der er i en bolig.

Registrering i BBR

I BBR registreres oplysninger om grunde, bygninger, enheder og tekniske anlæg:

Grund

Grunden er et sammenhængende stykke jord og er normalt det samme som en matrikel. Nogle grunde kan dog bestå af flere matrikler. Større ejendomme, fx landbrugsejendomme, kan bestå af flere grunde. På grunden registreres oplysninger om fx vandforsyning og afløbsforhold.

Bygning

Bygninger i BBR er alt fra et redskabsskur til et butikscenter. På bygningen registreres fx oplysninger om bygningens anvendelse, opførelsesår, varmeinstallation, arealer samt ydervægs- og tagdækningsmateriale.

Enhed

En enhed er betegnelsen for fx en bolig i et parcelhus, en lejlighed eller et erhvervslejemål. En enhed ligger inde i en bygning og har sin egen adresse. Enfamiliehuse har typisk én boligenhed, en etageejendom har en enhed for hver beboelseslejlighed og hvert erhvervslejemål. På enheden registreres fx enhedens anvendelse, bolig- og erhvervsareal samt køkken-, toilet- og badeforhold.

Tekniske anlæg

Tekniske anlæg er fx olietanke, vindmøller, gyllebeholdere samt slanger til jordvarme og solcelleanlæg. Tekniske anlæg er som regel beliggende på en grund, men kan også være knyttet til en bygning.

Arealer i BBR

Arealer i BBR måles til ydersiden af ydervæggene. Det vil sige inklusive arealer af alle vægge. Areal af vægge mellem boliger deles ligeligt. Arealer måles i niveau med færdigt gulv, dog undtaget for tagetager, der måles 1,5 meter over færdigt gulv til den udvendige side af taget.

Boligareal

Boligarealet er det areal, som er indrettet til boligformål. Det omfatter værelser og stuer, køkken, bade- og toiletrum, entré, interne trapper og gangarealer m.m. samt udnyttet areal i en tagetage.

I boligarealet indgår desuden areal af kælderrum, der anvendes til boligformål, dvs. opfylder byggelovgivningens krav til beboelsesrum, samt areal af bade- og toiletrum i kælderen.

For lejligheder indgår ofte en andel af bygningens adgangsareal i boligarealet, fx en andel af trappeopgangen, elevatoren eller altangangen. Adgangsarealer fordeles ligeligt mellem de enkelte boliger.

For institutionsboliger indgår desuden en andel af fælles boligarealer i boligarealet.

Bebygget areal

Det areal, som bygningen fylder på grunden set oppefra. Tagudhæng og halvtage medregnes normalt ikke. Bebygget areal svarer typisk til stueetagens areal – inklusive indbygget udestue, udhus, garage og carport.

Samlet bygningsareal

Summen af alle bygningens regulære etagers areal – uden areal af tagetage, kælder, åbne altaner og åbne overdækkede terrasser, men inklusive indbygget udestue, udhus, garage og carport.

Tagetagens areal

Samlet areal af hele tagetagen – både bolig- og erhvervsareal samt det areal, der potentielt kan indrettes til bolig- eller erhvervsformål. Åbne altaner og tagterrasser medregnes ikke.

Tagetagens udnyttede areal

Den del af tagetagens areal, der er indrettet til boligformål eller anvendes til erhvervsformål og indgår i enhedens bolig- eller erhvervsareal.

Kælderens areal

Samlet areal af hele kælderen. Arealer i krybekældre medtages ikke.