



Afsender
Helsingør Kommune, Center for By, Land og Vand
Stengade 59, 3000 Helsingør

Ejendomsnummer (BFE-nr.): 5318904

Udskriftsdato: 07.07.2026

Denne BBR-meddelelse er hentet via selvbetjening.

Tilføjelser eller rettelser bedes oplyst til kommunen på:

blv@helsingor.dk eller tlf. 49 28 24 88 eller 49 28 24 32 for olietanke.

Ejere af ejendommen kan desuden benytte selvbetjeningsløsningen på www.bbr.dk.

Yderligere information om BBR-meddelelsen findes til sidst i dette dokument.

Oplysninger om ejendom

Ejendomsnummer (BFE-nr.): 5318904

BBR-adresse: Bjergegade 8A (vejkode 0604), 3000 Helsingør

Ejendommen består af: 1 grund

Ejendommen har tidligere haft eller været en del af kommunalt ejendomsnummer: 217-8670

Oplysninger om grund

Adresse: Bjergegade 8A, 3000 Helsingør

Grundens areal: 771 m²

Matrikelnummer: 194, Ejerlavnavn: Helsingør Bygrunde (ejerlavskode 2000651)

Vandforsyning og afløbsforhold

Grundens vandforsyning: Alment vandforsyningsanlæg (kode 1)

Grundens afløbsforhold: Afløb til offentligt kloaksystem (kode 10)

Bemærkninger om grund

Ejendommen har bygninger med bevaringsværdi 4 se lokalplan L 1.150. Læs reglerne her:

<https://helsingor.dk/borger/bolig/fredede-og-bevaringsvaerdige-bygninger/bevaringsvaerdige-bygninger>

Bygninger tilknyttet grund

Bygning 1

Bygningens anvendelse: Etagebolig-bygning, flerfamiliehus eller to-familiehus (kode 140)

Opførelsesår: 1850

Om-/tilbygningsår: 1962

Antal etager: 2

Antal helårsboliger med køkken:	5
---------------------------------	---

Antal helårsboliger uden køkken:	0
----------------------------------	---

Beliggenhed

Adresse: Bjergegade 8A, 3000 Helsingør

Matrikelnummer: 194, Ejerlavnavn: Helsingør Bygrunde (ejerlavskode 2000651)

Kvalitet af koordinatsæt: Sikker geokodning (kode 1)

Materialer

Ydervægsmateriale: Mursten (kode 1)

Tagdækningsmateriale: Tegl (kode 5)

Varmeforsyning

Bygningens varmeinstallation: Centralvarme med én fyringsenhed (kode 2)

Opvarmningsmiddel: Naturgas (kode 7)

Bolig- og erhvervsareal

Bygningens samlede boligareal:	469 m ²
heraf Areal af lovlig beboelse i kælder:	0 m ²
Bygningens samlede erhvervsareal:	269 m ²
heraf Areal af erhverv i kælder:	0 m ²

Etagernes areal

Samlet bygningsareal:	738 m ²
Kælderens areal:	162 m ²
heraf Kælderens udnyttede areal:	0 m ²
heraf Areal af dyb kælder:	162 m ²
heraf Areal af garage i kælder:	0 m ²
Tagetagens areal:	0 m ²
heraf Tagetagens udnyttede areal:	0 m ²

Arealer i grundplan

Bebygget areal:	369 m ²
Overdækket areal:	0 m ²

Andre arealer

Samlet andet areal:	0 m ²
heraf Areal af indbygget affaldsrum:	0 m ²
heraf Areal af indbygget garage:	0 m ²
heraf Areal af indbygget carport:	0 m ²
heraf Areal af indbygget udhus:	0 m ²
heraf Areal af indbygget udestue:	0 m ²
heraf Areal af lukkede overdækninger:	0 m ²
heraf Areal af udvendig efterisolering:	0 m ²
heraf Øvrige arealer:	0 m ²

Øvrige oplysninger

Fredningsstatus: Tinglyst bevaringsdeklaration, men bygningen ikke fredet (kode 3)

Bemærkninger om bygning

Der er installeret godkendt brændeovn - sag 10/7610

Enheder tilknyttet Bygning 1

Enhed: Bjergegade 8A

Enhedens anvendelse: Enhed til detailhandel (kode 322)

Ejendomsnummer (BFE-nr.): 100980443, Ejerlejlighedsnummer: 2, Tinglyst areal fra Matriklen: 1171 m²

Køkkenforhold: Ingen fast kogeinstallation (kode H)

Enhedens samlede areal:	80 m ²	Antal vandskylende toiletter:	1
heraf Enhedens boligareal:	0 m ²	Antal værelser:	1
heraf Enhedens erhvervsareal:	80 m ²	heraf Antal værelser til erhverv:	1
Areal af åben altan/tagterrasse:	0 m ²		

Enhed: Bjergegade 8B

Enhedens anvendelse: Enhed til detailhandel (kode 322)

Ejendomsnummer (BFE-nr.): 100980443, Ejerlejlighedsnummer: 2, Tinglyst areal fra Matriklen: 1171 m²

Køkkenforhold: Ingen fast kogeinstallation (kode H)

Enhedens samlede areal:	163 m ²	Antal vandskylende toiletter:	1
heraf Enhedens boligareal:	0 m ²	Antal værelser:	2
heraf Enhedens erhvervsareal:	163 m ²	heraf Antal værelser til erhverv:	2
Areal af åben altan/tagterrasse:	0 m ²		

Opgang/indgang: Bjergegade 8D, 3000 Helsingør

Enhed: Bjergegade 8D, 1. tv

Enhedens anvendelse: Bolig i etageejendom, flerfamiliehus eller to-familiehus (kode 140)

Boligtype: Egentlig beboelseslejlighed med eget køkken (kode 1)

Enhedens samlede areal:	119 m ²	Antal badeværelser:	0
heraf Enhedens boligareal:	119 m ²	Antal vandskyllende toiletter:	0
heraf Enhedens erhvervsareal:	0 m ²	Antal værelser:	4

Toiletforhold: Vandskyllende toilet uden for enheden (kode A)

Badeforhold: Hverken badeværelse eller adgang til badeværelse (kode D)

Enhedens varmeinstallation: Centralvarme med én fyringsenhed (kode 2)

Opvarmningsmiddel: Naturgas (kode 7)

Enhed: Bjergegade 8D, 1. th

Enhedens anvendelse: Bolig i etageejendom, flerfamiliehus eller to-familiehus (kode 140)

Boligtype: Egentlig beboelseslejlighed med eget køkken (kode 1)

Enhedens samlede areal:	101 m ²	Antal badeværelser:	0
heraf Enhedens boligareal:	101 m ²	Antal vandskyllende toiletter:	1
heraf Enhedens erhvervsareal:	0 m ²	Antal værelser:	3

Badeforhold: Hverken badeværelse eller adgang til badeværelse (kode D)

Enhedens varmeinstallation: Centralvarme med én fyringsenhed (kode 2)

Opvarmningsmiddel: Naturgas (kode 7)

Opgang/indgang: Sct Olai Gade 32A, 3000 Helsingør**Enhed: Sct Olai Gade 32A, st**

Enhedens anvendelse: Bolig i etageejendom, flerfamiliehus eller to-familiehus (kode 140)

Boligtype: Egentlig beboelseslejlighed med eget køkken (kode 1)

Enhedens samlede areal:	94 m ²	Antal badeværelser:	0
heraf Enhedens boligareal:	94 m ²	Antal vandskyllende toiletter:	1
heraf Enhedens erhvervsareal:	0 m ²	Antal værelser:	5

Badeforhold: Hverken badeværelse eller adgang til badeværelse (kode D)

Enhed: Sct Olai Gade 32A, 1. tv

Enhedens anvendelse: Bolig i etageejendom, flerfamiliehus eller to-familiehus (kode 140)

Boligtype: Egentlig beboelseslejlighed med eget køkken (kode 1)

Enhedens samlede areal:	73 m ²	Antal badeværelser:	0
heraf Enhedens boligareal:	73 m ²	Antal vandskyllende toiletter:	1
heraf Enhedens erhvervsareal:	0 m ²	Antal værelser:	3

Badeforhold: Hverken badeværelse eller adgang til badeværelse (kode D)

Enhedens varmeinstallation: Elvarme (kode 7)

Opvarmningsmiddel: Elektricitet (kode 1)

Enhed: Sct Olai Gade 32A, 1. th

Enhedens anvendelse: Bolig i etageejendom, flerfamiliehus eller to-familiehus (kode 140)

Boligtype: Egentlig beboelseslejlighed med eget køkken (kode 1)

Enhedens samlede areal:	82 m ²	Antal badeværelser:	0
heraf Enhedens boligareal:	82 m ²	Antal vandskyllende toiletter:	1
heraf Enhedens erhvervsareal:	0 m ²	Antal værelser:	3

Badeforhold: Hverken badeværelse eller adgang til badeværelse (kode D)

Enhedens varmeinstallation: Elvarme (kode 7)

Opvarmningsmiddel: Elektricitet (kode 1)

Enhed: Sct Olai Gade 32B

Enhedens anvendelse: Privat servicevirksomhed som frisør, vaskeri, netcafé mv. (kode 334)

Køkkenforhold: Ingen fast kogeinstallation (kode H)

Enhedens samlede areal:	26 m ²	Antal værelser:	1
heraf Enhedens boligareal:	0 m ²	heraf Antal værelser til erhverv:	1
heraf Enhedens erhvervsareal:	26 m ²		

Bemærkninger om enhed

SKAT har sammen med administrator ændret anvendelsen. Denne ændring er ikke nødvendigvis lovlige i forhold til byggeloven og skal måske lovliggøres

Bygning 2

Bygningens anvendelse: Værksted (kode 223)

Opførelsesår: 1850

Antal etager: 2

Afvigende etager: Bygningen har afvigende etager (kode 10)

Beliggenhed

Adresse: Bjergegade 8E, 3000 Helsingør

Matrikelnummer: 194, Ejerslavnavn: Helsingør Bygrunde (ejerslavskode 2000651)

Kvalitet af koordinatsæt: Sikker geokodning (kode 1)

Materialer

Ydervægsmateriale: Bindingsværk (kode 4)

Tagdækningsmateriale: Tegl (kode 5)

Varmeforsyning

Bygningens varmeinstallation: Ovn til fast og flydende brændsel (kode 3)

Opvarmningsmiddel: Flydende brændsel (kode 3)

Bolig- og erhvervsareal

Bygningens samlede boligareal:	0 m ²
heraf Areal af lovlig beboelse i kælder:	0 m ²
Bygningens samlede erhvervsareal:	506 m ²
heraf Areal af erhverv i kælder:	0 m ²

Etagernes areal

Samlet bygningsareal:	432 m ²
Kælders areal:	0 m ²
heraf Kælders udnyttede areal:	0 m ²
heraf Areal af dyb kælder:	0 m ²
heraf Areal af garage i kælder:	0 m ²
Tagetagens areal:	137 m ²
heraf Tagetagens udnyttede areal:	137 m ²

Arealer i grundplan

Bebygget areal:	208 m ²
Overdækket areal:	0 m ²

Andre arealer

Samlet andet areal:	63 m ²
heraf Areal af indbygget affaldsrum:	0 m ²
heraf Areal af indbygget garage:	0 m ²
heraf Areal af indbygget carport:	0 m ²
heraf Areal af indbygget udhus:	0 m ²
heraf Areal af indbygget udestue:	0 m ²
heraf Areal af lukkede overdækninger:	0 m ²
heraf Areal af udvendig efterisolering:	0 m ²
heraf Øvrige arealer:	63 m ²

Bemærkninger om bygning

SKAT har sammen med administrator ændret anvendelsen. Denne ændring er ikke nødvendigvis lovlige i forhold til byggeloven og skal måske lovliggøres

Enheder tilknyttet Bygning 2

Opgang/indgang: Bjergegade 8E, 3000 Helsingør

Enhed: Bjergegade 8E, st

Enhedens anvendelse: Værksted (kode 223)

Ejendomsnummer (BFE-nr.): 100980442, Ejerlejlighedsnummer: 1, Tinglyst areal fra Matriklen: 533 m²

Køkkenforhold: Ingen fast kogeinstallation (kode H)

Enhedens samlede areal:	153 m ²	Antal værelser:	2
heraf Enhedens boligareal:	0 m ²	heraf Antal værelser til erhverv:	2
heraf Enhedens erhvervsareal:	153 m ²		
Areal af åben altan/tagterrasse:	0 m ²		

Bemærkninger om enhed

SKAT har sammen med administrator ændret anvendelsen. Denne ændring er ikke nødvendigvis lovlig i forhold til byggeloven og skal måske lovliggøres

Enhed: Bjergegade 8E, 1

Enhedens anvendelse: Enhed til lager (kode 323)

Ejendomsnummer (BFE-nr.): 100980442, Ejerlejlighedsnummer: 1, Tinglyst areal fra Matriklen: 533 m²

Køkkenforhold: Ingen fast kogeinstallation (kode H)

Enhedens samlede areal:	122 m ²	Antal værelser:	1
heraf Enhedens boligareal:	0 m ²	heraf Antal værelser til erhverv:	1
heraf Enhedens erhvervsareal:	122 m ²		
Areal af åben altan/tagterrasse:	0 m ²		

Bemærkninger om enhed

SKAT har sammen med administrator ændret anvendelsen. Denne ændring er ikke nødvendigvis lovlig i forhold til byggeloven og skal måske lovliggøres

Enhed: Bjergegade 8E, 2

Enhedens anvendelse: Enhed til detailhandel (kode 322)

Ejendomsnummer (BFE-nr.): 100980442, Ejerlejlighedsnummer: 1, Tinglyst areal fra Matriklen: 533 m²

Køkkenforhold: Ingen fast kogeinstallation (kode H)

Enhedens samlede areal:	137 m ²	Antal værelser:	1
heraf Enhedens boligareal:	0 m ²	heraf Antal værelser til erhverv:	1
heraf Enhedens erhvervsareal:	137 m ²		
Areal af åben altan/tagterrasse:	0 m ²		

Bemærkninger om enhed

SKAT har sammen med administrator ændret anvendelsen. Denne ændring er ikke nødvendigvis lovlig i forhold til byggeloven og skal måske lovliggøres

Enhed: Bjergegade 8F, 1

Enhedens anvendelse: Værksted (kode 223)

Køkkenforhold: Ingen fast kogeinstallation (kode H)

Enhedens samlede areal:	94 m ²	Antal værelser:	3
heraf Enhedens boligareal:	0 m ²	heraf Antal værelser til erhverv:	3
heraf Enhedens erhvervsareal:	94 m ²		

Bemærkninger om enhed

SKAT har sammen med administrator ændret anvendelsen. Denne ændring er ikke nødvendigvis lovlig i forhold til byggeloven og skal måske lovliggøres

Tekniske anlæg tilknyttet grund

Teknisk anlæg 1

Klassifikation: Tank (kode 1110)

Indhold: Fyringsgasolie (kode 12)

Etableringsår: Ingen oplysning registreret

Beliggenhed

Adresse: Bjergegade 8E, 3000 Helsingør

Matrikelnummer: 194, Ejerlavnavn: Helsingør Bygrunde (ejerlavskode 2000651)

Kvalitet af koordinatsæt: Usikker geokodning (kode 3)

Tekniske oplysninger

Driftsstatus: I drift (kode 1)

Placering: Ukendt (kode 0)

Størrelsesklasse: Ingen oplysning registreret

Bemærkninger om teknisk anlæg

Kilde: Modtaget fyringsolieinden for de seneste 5 år

Kort til BBR-meddelelsen

Dette kort viser beliggenheden af ejendommens bygninger og tekniske anlæg.

Bygninger og tekniske anlæg, der er registreret i BBR, vises med prikker samt B1 for Bygning 1, T1 for Teknisk anlæg 1 osv.

Hvis prikken er rød, er der brug for ejers medvirken til at flytte prikken til den korrekte beliggenhed af bygning eller teknisk anlæg. Dette gøres af ejer på www.bbr.dk, hvor der kan zoomes ind på kortet.

Det er kun prikkerne, ejer skal forholde sig til i BBR. Alle streger, grænser og bygningsomrids er baggrundsdata fra andre kilder. Matrikelkortet er vejledende, og skellenes nøjagtige placering falder ikke altid sammen med hække m.m. på luftfotoet. Se www.matriklen.dk.

Luftfoto optages om foråret, og de hvide bygningsomrids tegnes på baggrund heraf. Derfor kan der ses forsinkelser, hvor fx en bygning stadig er tegnet med et hvidt bygningsomrids, selvom bygningen er nedrevet og slettet fra BBR. Se www.geodanmark.dk.

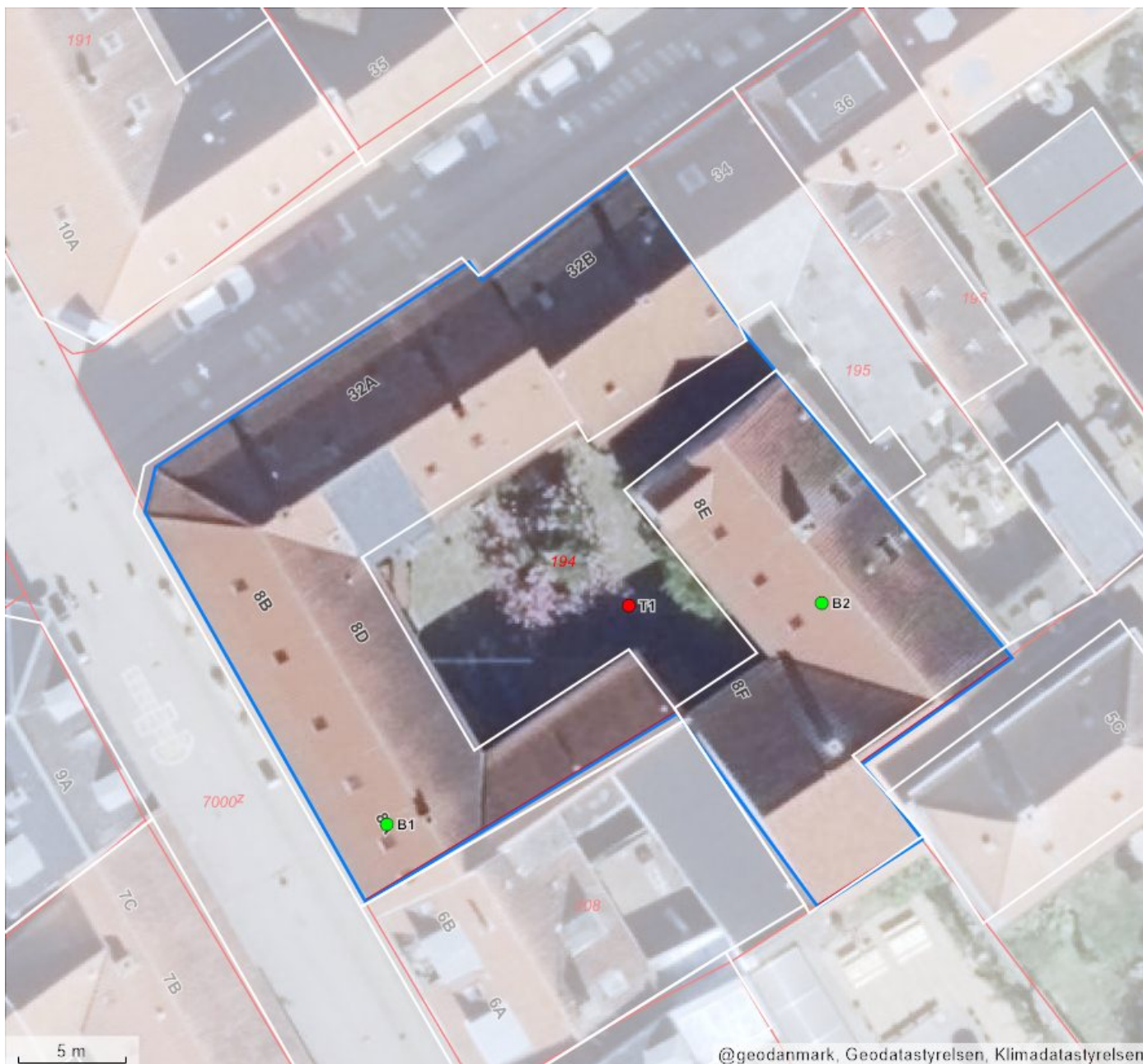

Forkortelser

B# Bygning #
T# Teknisk anlæg #
NY Nybyggeri

Prikker på kortet

● Bygning/teknisk anlæg er sikkert placeret
● Bygning/teknisk anlæg er usikkert placeret
* Bygning på fremmed grund

Streger i kortet

— Ejendom
— Matrikelskel
— Bygningsomrids

Om BBR-meddelelsen

BBR-meddelelsen er en udskrift af de aktuelle oplysninger, som er registreret om en ejendoms bygninger, boliger og tekniske anlæg i Bygnings- og Boligregistret (BBR).

Oplysningerne i BBR anvendes til mange formål i både stat, kommuner og private virksomheder. I det offentlige gælder det fx ejendomsvurdering og

bloktilskud til kommunerne samt boligstøtte. I det private gælder det fx låntagning og ejendomshandel i finans- og ejendomssektoren.

For nyere bygninger stammer oplysningerne i BBR primært fra byggesagsbehandlingen. For ældre bygninger stammer oplysningerne typisk fra nuværende eller tidligere ejere af en ejendom.

Ejers oplysningspligt

Det er altid den aktuelle ejer af en ejendom, der har ansvar for at indberette oplysninger til BBR for at sikre, at oplysningerne i BBR er korrekte.

Derfor er det vigtigt, at du som ejer læser BBR-meddelelsen og kontrollerer, om alle bygninger, boliger og tekniske anlæg på ejendommen er registreret rigtigt.

Ved køb af ejendom eller ved ændringer vedrørende bygnings- og boligforhold samt tekniske anlæg er det ekstra vigtigt at være opmærksom på, om registreringerne i BBR er korrekte.

Hvis oplysningerne er mangelfulde eller forkerte, har du som ejer pligt til at meddele de rigtige oplysninger til kommunen. Dette kan fx gøres via selvbetjeningsløsningen på www.bbr.dk.

Det er kommunen, som er ansvarlig for at registrere oplysningerne i BBR.

Kommunen har lov til at kontrollere oplysningerne, der indberettes til BBR. Kontrollen kan ske ved besøg på ejendommen eller ved registersamkøring med andre kilder, fx folkeregistret eller luftfotos.

Reglerne om Bygnings- og Boligregistret står i lov om bygnings- og boligregistrering (BBR-loven) (lovbekendtgørelse nr. 797 af 6. august 2019).

Der kan gives en bøde efter BBR-loven, hvis oplysninger ikke indberettes til BBR, eller hvis der gives forkerte oplysninger.

En registrering i BBR betyder ikke nødvendigvis, at et forhold er lovligt i henhold til anden lovgivning.

Særlige oplysninger

For bygninger til bolig eller erhverv kræver blandt andet disse oplysninger opmærksomhed:

- Opførelsesår
- Om- og tilbygningsår
- Bebygget areal
- Antal etager
- Samlet boligareal og erhvervsareal
- Areal af udnyttet tagetage
- Areal af indbygget udestue
- Tagdækningsmateriale (kodeliste)
- Ydervægsmateriale (kodeliste)
- Varmeinstallation (kodeliste)
- Opvarmningsmiddel (kodeliste)
- Antal badeværelser
- Antal vandskyllende toiletter.

Nogle oplysninger i BBR registreres med en kode.

Oversigt over koder kan ses på www.bbr.dk/kodelister.

Opførelsesår

Det år, hvor bygningen er opført. For nogle bygninger står år 1000, fordi opførelsesåret ikke er oplyst.

Antal etager

Alle etager i bygningen – bortset fra kælder og tagetage.

Varmeinstallation og opvarmningsmiddel

Den varmeinstallation og det opvarmningsmiddel, der kan opvarme bygningen. Hvis varmeinstallationen er fjernvarme, registreres ikke opvarmningsmiddel.

Antal badeværelser

Antal rum, der er indrettet til at tage bad i.

Antal vandskyllende toiletter

Antal toilet-kummer (wc'er), der er i en bolig.

Registrering i BBR

I BBR registreres oplysninger om grunde, bygninger, enheder og tekniske anlæg:

Grund

Grunden er et sammenhængende stykke jord og er normalt det samme som en matrikel. Nogle grunde kan dog bestå af flere matrikler. Større ejendomme, fx landbrugsejendomme, kan bestå af flere grunde. På grunden registreres oplysninger om fx vandforsyning og afløbsforhold.

Bygning

Bygninger i BBR er alt fra et redskabsskur til et butikscener. På bygningen registreres fx oplysninger om bygningens anvendelse, opførelsesår, varmeinstallation, arealer samt ydervægs- og tagdækningsmateriale.

Arealer i BBR

Arealer i BBR måles til ydersiden af ydervæggene. Det vil sige inklusive arealer af alle vægge. Areal af vægge mellem boliger deles ligeligt. Arealer måles i niveau med færdigt gulv, dog undtaget for tagetager, der måles 1,5 meter over færdigt gulv til den udvendige side af taget.

Boligareal

Boligarealet er det areal, som er indrettet til boligformål. Det omfatter værelser og stuer, køkken, bade- og toiletrum, entré, interne trapper og gangarealer m.m. samt udnyttet areal i en tagetage.

I boligarealet indgår desuden areal af kælderrum, der anvendes til boligformål, dvs. opfylder byggelovgivningens krav til beboelsesrum, samt areal af bade- og toiletrum i kælderen.

For lejligheder indgår ofte en andel af bygningens adgangsareal i boligarealet, fx en andel af trappeopgangen, elevatoren eller altangangen. Adgangsarealer fordeles ligeligt mellem de enkelte boliger.

For institutionsboliger indgår desuden en andel af fælles boligarealer i boligarealet.

Enhed

En enhed er betegnelsen for fx en bolig i et parcelhus, en lejlighed eller et erhvervslejemål. En enhed ligger inde i en bygning og har sin egen adresse. Enfamiliehuse har typisk én boligenhed, en etageejendom har en enhed for hver beboelseslejlighed og hvert erhvervslejemål. På enheden registreres fx enhedens anvendelse, bolig- og erhvervsareal samt køkken-, toilet- og badeforhold.

Tekniske anlæg

Tekniske anlæg er fx olietanke, vindmøller, gyllebeholdere samt slanger til jordvarme og solcelleanlæg. Tekniske anlæg er som regel beliggende på en grund, men kan også være knyttet til en bygning.

Bebygget areal

Det areal, som bygningen fylder på grunden set oppefra. Tagudhæng og halvtage medregnes normalt ikke. Bebygget areal svarer typisk til stueetagens areal – inklusive indbygget udestue, udhus, garage og carport.

Samlet bygningsareal

Summen af alle bygningens regulære etagers areal – uden areal af tagetage, kælder, åbne altaner og åbne overdækkede terrasser, men inklusive indbygget udestue, udhus, garage og carport.

Tagetagens areal

Samlet areal af hele tagetagen – både bolig- og erhvervsareal samt det areal, der potentielt kan indrettes til bolig- eller erhvervsformål. Åbne altaner og tagterrasser medregnes ikke.

Tagetagens udnyttede areal

Den del af tagetagens areal, der er indrettet til boligformål eller anvendes til erhvervsformål og indgår i enhedens bolig- eller erhvervsareal.

Kælderens areal

Samlet areal af hele kælderen. Arealer i krybekældre medtages ikke.